

Nazwa inwestycji: **PRZEBUDOWA OŚRODKA ZDROWIA  
Z PRZEBUDOWĄ WEWNĘTRZNEJ  
INSTALACJI GAZOWEJ**

Adres obiektu: **ul. Górskiego 6  
Mroków**

Nr ew. działki: **61/27, obręb 0018, Mroków,  
jedn. ew. 141803\_2**

Nazwa  
opracowania: **ARANŻACJA POMIESZCZEŃ**

Inwestor: **GMINA LESZNOWOLA**  
ul. Gminnej Rady Narodowej 60  
05-506 Lesznowola

Jednostka  
projektowa: **Architekt Piotr Zubala**  
ul. Halin 7  
05-502 Kamionka  
t: +48 604 286 823  
e: a.p.z@wp.pl

Data: **kwiecień 2016**

<b>ZAWARTOŚĆ OPRACOWANIA:</b>		<b>Str.</b>
SPIS WYPOSAŻENIA I ELEMENTÓW WYKOŃCZENIA POMIESZCZEŃ		2-6
Rysunki:		
P3/ TOALETA – WIDOKI ŚCIAN 2	1:20	NR 01
P3/ TOALETA – WIDOKI ŚCIAN 1	1:20	NR 02
P3/ TOALETA – RZUT	1:20	NR 03
P5/ POM. SOCJALNE – WIDOKI ŚCIAN 2	1:20	NR 04
P5/ POM. SOCJALNE – WIDOKI ŚCIAN 1	1:20	NR 05
P5/ POM. SOCJALNE - RZUT	1:20	NR 06
P6/ KIEROWNIK – WIDOKI ŚCIAN	1:20	NR 07
P20/ TOALETA - WIDOKI ŚCIAN1	1:20	NR 08
P20/TOALETA – WIDOKI ŚCIAN 2	1:20	NR 09
P29/ STERYLIZATORNIA – WIDOKI ŚCIAN 1	1:20	NR 10
P29/WIDOKI ŚCIAN 2	1:20	NR 11
P30/ GAB. STOMATOLOG. – WIDOKI ŚCIAN 1	1:20	NR 12
P30/ GAB. STOMATOLOG. – WIDOKI ŚCIAN 2	1:20	NR 13
P31/ GAB. GINEKOLOG. – WIDOKI ŚCIANY	1:20	NR 14
P35/ TOALETA DLA NIEPEŁNOSP. - ŚCIANY	1:20	NR 15
P35/ TOALETA DLA NIEPEŁNOSP. - ŚCIANY	1:20	NR 16
P32/ KABINA HIGIENY	1:20	NR 17
P32/ KABINA HIGIENY	1:20	NR 18
P26/ TOALETA	1:20	NR 19
P26/ TOALETA	1:20	NR 20
P33/ GABINET ZABIEGOWY	1:20	NR 21
P33/ GABINET ZABIEGOWY	1:20	NR 22
P34/ GABINET INTERNISTA	1:20	NR 23
P38/ MAG. ODPADÓW MEDYCZ.	1:20	NR 24
P36/ KOTŁOWNIA	1:20	NR 25
P23/ REJESTRACJA - WIDOK	1:20	NR 26
P23/ REJESTRACJA – WIDOK, PRZEKRÓJ	1:20	NR 27
P23/ REJESTRACJA – WIDOK, PRZEKRÓJ	1:20	NR 28
P24/ POCZEKALNIA	1:20	NR 29
P24/ POCZEKALNIA	1:20	NR 30
PODŁOGI - PARTER	1:100	NR 31
ZESTAWIENIE DRZWI WEWNĘTRZNYCH I ZEWNĘTRZNYCH	1:100	NR A-10
ZESTAWIENIE OKIEN WEWNĘTRZNYCH I ZEWNĘTRZNYCH	1:100	NR A-11

W projekcie Ośrodka zdrowia zostało uwzględnione wyposażenie technologiczne i biurowe wyszczególnione poniżej w tabelkach 1 i 2.

Usytuowanie urządzeń – na rysunku A-02, Rzut parteru, Projekt budowlany. Numeracja w tabeli odpowiada oznaczeniom na rysunku.

Urządzenia wymienione w tabeli 1 i 2 nie są uwzględnione w aktualnym (2016 r.) kosztorysie i przedmiarze (poza istniejącymi – demontaż i montaż)

<b>1. Wyposażenie Technologiczne</b>		
<b>Lp</b>	<b>Obiekt</b>	<b>Ilość</b>
1	Leżanka 60x200cm	Istn.
2	Leżanka drewniana 80x200cm	istn
3	Uniwersalny stół do badań USB/04(ID0845)65x195cm	1 szt.
4	Fotel ginekologiczny FG-01 \H1.091x;65x170cm	1 szt.
5	Unit stomatologiczny A-DEC PERFOMER	Istn.
6	Fotel do pobrań krwi 90x90cm	istn
7	Stolik zabiegowy SPZ-08\H1.091x; 40x60cm	1 szt.
8	Waga\H1.091x; 45x35cm	Istn.
9	Lampa diagnostyczna BH-132	1 szt.
10	Aparat EKG- Aspel typ Mr Blue 25x19.5cm	Istn.
11	Szafa na leki 60x80cm	1 szt.
12	Lodówka 60x60x180cm	1 szt.
13	Asystor USG 60x60cm	1 szt.
14	Kompresor MAGNUM JWA 21 50x50cm	Istn.
15	Pompa ssąca VS 300 S TYP 7122	Istn.
16	Mieszadło do amalgamatu- MLW typ DMG 410	Istn.
17	RTG- X-Mind DC Satelec z radiowizjografią Progeny	Istn.
18	Autoklaw - Eschman typ SES 2000	1 szt.
19	Zgrzewarka - Hawo - typ HD 260 MS 8	1 szt.
20	Lodówka na odpady medyczne Liebherr HF 396 (szafa mroźnicza przerobiona na chłodniczą	1 szt.
21	Serwer	
23	Lodówka	Istn.
25	Kuchenka mikrofalowa	istn

<b>2. Wyposażenie Biurowe</b>		
<b>Lp.</b>	<b>Obiekt</b>	<b>Ilość</b>
26	Drukarka	7 szt.
27	Komputer	12 szt.
	Biurka	
	Krzesła	

Poniższa tabela (3) obejmuje elementy wykończenia i wyposażenia pomieszczeń Ośrodka zdrowia. Oznaczenia na rysunkach aranżacji odpowiadają numeracji elementów w tabeli 3.

<b>3. Wyposażenie Wnętrz</b>		
<b>Lp.</b>	<b>Obiekt</b>	<b>Ilość</b>
22	Przewijak 55x96cm	1 szt.
24	473137 Tork Reflex dozownik mini do ręczników centralnie dozowanych M3	16 szt.
26	Parapet, blaty – konglomerat ( Marfil New Danstone ) 2x 0,9 m/0.40 cm , 4.50 m x 0.6 m	
27	Szafa do przechowywania brudnej odzieży ARTE SYSTEM S.C. – kbs 5	1 szt.
28	Szafki ubraniowe dwumodułowe 60cm x 80cm ARTE SYSTEM S.C. – szafa specjalna bhp	8 szt.
29	Dozownik mydła w płynie MERIDA STELLA MAXI, stal matowa, poj. 800 ml	17 szt.
30	Dozownik sprayowy płynu dezynfekującego, MERIDA STELLA MAXI, pojemnik wkładowy, stal matowa, 1000ml	8 szt.
31	Pojemnik na papier toaletowy MERIDA STELLA MINI, stal matowa, papier toaletowy 19cm	5 szt.
32	Suszarka MERIDA elektryczna do włosów SLON	1 szt.
33	Oświetlenie nad lustrem, ZOLA EGLO 59cm	3 szt.
34	Haczyk podwójny STELLA SOUL 06320	22 szt.
35	Zlew metalowy jednokomorowy z ociekaczem FRANKE FN/FL 614-78, jedwab, z syfonem	4 szt.
36	Zlew metalowy dwukomorowy z ociekaczem FRANKE Euroform EFN 621, jedwab, z syfonem, prawy	1 szt.
37	Bateria ROCA VICTORIA PRO, jednouchwytowa bateria umywalkowa sztorcowa z wyciąganą wylewką, uchwyt medyczny A5A8123C00	7 szt.
38	Bateria ROCA VICTORIA PRO, jednouchwytowa bateria umywalkowa sztorcowa, uchwyt medyczny A5A3123C00	13 szt.
39		
40	Umywalka KOŁO NOVA PRO, 55cm, prostokątna 55x44cm, M1156	11 szt.
41	Zestaw łazienkowy: umywalka KOŁO NOVA PRO, 55x44cm, szafka wisząca podumywalkowa 46,4x55,7x38,1\pkolor: biały połysk, M39005	2 szt.
42	Nóżki, NR 99439	2 kpl.
43	Syfon widoczny do umywalek, dekoracyjny, ROTONDO BLUE G11/4 CHR. B021701003	11 szt.
44	Syfon plastikowy, niewidoczny	2 szt.
45	Zestaw NOVA PRO NR99321: miska lejowa wisząca NOVA PRO NR M33104, stelaż KOŁO TECHNIC GT do WC NR 99400	3 szt.
46	Deska sedesowa prostokątna, twarda M30117	3 szt.
47	Przycisk do stelaża, BOX 94161-002	3 szt.
48	Pisuar NOVA PRO ze zintegrowanym sitkiem, dopływ z dołu, odpływ poziomy, NR M36000	1 szt.

50	Syfon pisuarowy NR A99021	1 szt.
51	Puszka do przycisku SCHELL 011930099192	1 szt.
52	Przycisk, SCHELL, stal szlachetna NR 028012899	1 szt.
53	Stelaż do pisuaru TECHNIC GT NR 99404	1 szt.
54	Zestaw odpływowy, SCHELL NR 031050099	1 szt.
55	KOŁO Brodzik kwadratowy FIRST z zintegrowaną obudową 80x80cm, NR XBK1680	1 szt.
56	Odpływ do brodzika	1 szt.
57	Kabina kwadratowa, 80cm, drzwi rozsuwane, szkło satyna NR ZKDK80214003	1 szt.
58	Bateria ROCA L-20, jednouchwytowa bateria wannowa lub natryskowa, podtynkowa nr A5A0609C00	1 szt.
59	Kolanko wypływu ściennie do podłączenia natrysku, 1/2 A525533100	1 szt.
60	Zestaw natryskowy: słuchawka 3-funkcyjna, wąż 170, drążek ścienny 90 NR A5B2401C00	1 szt.
61	Umywalka niepełnosprawni KOŁO NOVA PRO bez barier, z przelewem, otworem- 65cm NR M38165	2 szt.
62	Syfon podtynkowy VIEGA umywalkowy, do umywalek dla niepełnosprawnych, NR 703240	2 szt.
63	Zestaw NOVA PRO bez barier NR99324: miska wisząca dla niepełnosprawnych NOVA PRO bez barier NR M33500, stelaż KOŁO TECHNIC GT do WC NR 99400	2 szt.
64	Deska sedesowa dla os. Starszych i niepełnospr. Koło Nova Pro 60114	2 szt.
65	Przycisk spłukujący, automatyczny, KAMELEON NR 94153-001, szkło białe	2 szt.
66	Rura odpływowa 40cm	2 szt.
67	Zestaw REKORD NR 99353: bidet wiszący REKORD NR K951100, stelaż TECHNIC GT 99403	1 szt.
68	Bateria jednouchwytowa L-20 ROCA , bidetowa, sztorcowa z korkiem automatycznym NR A5A6009C00	1 szt.
69	Odpływ do bidetu	1 szt.
70	NOVA PRO bez barier, poręcz prosta 60cm, NR L40006000	3 szt.
71	NOVA PRO bez barier, poręcz ścienna łukowa 85cm, NR L40403000	4 szt.
	NOVA PRO bez barier, poręcz ścienna, łukowa stała 60 cm nr L40301000	3 szt.
72	NOVA PRO Lustro uchylne prawe 60x45cm NR L31201100	2 szt.
73	Uchwyt na szczotkę WC STELLA CLASSIC 07.431	5 szt.
74	Kosze na śmieci BISK NR 01017, 36x30x44cm	6 szt.
75	Kosze na śmieci BISK NR 00283, 20x26x28cm	7 szt.
76	Odbojniki podłogowe do drzwi	10 szt.
77	Listwy odbojowe za krzesłami- płyta laminowana, orzech (dopasować do drzwi) 9,5x0,5mb	
78	Panel do wieszania ubrań- płyta laminowana, orzech (dopasować do drzwi) 1,0x1,8mb	3 szt.

79	Osprzęt elektryczny- BERKER B.KWADRAT biały	
80	Glazura - TUBĄDZIN CHIC STONE 2 - 60x33,3cm (pow. ścian 177,0 m <sup>2</sup> )	188,0m <sup>2</sup>
81	Terrakota - TUBĄDZIN CHIC STONE 2 - 44.8 x 44.8cm (pow. podłogi 25.71m <sup>2</sup> , cokół cięty z płytek h= 10 cm - 18,0 mb)	33,0m <sup>2</sup>
82	Gres - Nowa Gala Sól Pieprz Sp14 - 30x30cm (podłoga 7,61m <sup>2</sup> , cokół h= 30 cm, dł. 9,0 mb, ściana za umywalką 2,1 m <sup>2</sup> )	13,70m <sup>2</sup>
83	Terrakota BORNIT ELFENBEIN 30x60cm -MATERIAŁ POWIERZONY (Podłoga: 118, 30 m <sup>2</sup> , cokół cięty z płytek, h=10 cm, 115,0 mb)	142.3m <sup>2</sup>
84	Tarkett 1 (iQ OPTIMA, classic colours , compact 3242 825 ) – powierzchnia podłogi z wywinieciem na ściany 10 cm – 64.05 m <sup>2</sup>	70,5m <sup>2</sup>
85	Tarkett 2 (iQ OPTIMA, Urban Greys, compact 3242 886) – pow. podłogi z wywinieciem na ściany 94.60 m <sup>2</sup>	104,0m <sup>2</sup>
86	Listwy łączeniowe (na styku terrakoty i tarkettu)	8,0mb
87	Wylewka pod tarkett samopoziomująca Ceresit CN 72	142.9m <sup>2</sup>
88	Lustra do łazienek wieszane- 0,6m <sup>2</sup>	4 szt.
89	Szafki do gabinetów, stojące otwierane, z płyty laminowanej (KRONOPOL, kolor U 112 PE popiel) h=86 cm, głęb. 57 cm, na nóżkach, cokół 10 cm - aluminiowy+ blaty laminowane (Biały platynowy EGER W 980ST2 szer. 60 cm.	22.0mb
90	Szafki do gabinetów, wiszące otwierane, z płyty laminowanej h=72 cm, głębokość 34 cm, KRONOPOL, kolor U 112, popiel)	3.0 mb
91	Zabudowa szklana EI 15 z 3 otworami zamykanymi w Rejestratorni (ALUFIRE system bezszprosowy)	10.0m <sup>2</sup>
92	Kabiny systemowe, wydzielające WC w pomieszczeniach 3 oraz 26, drzwi D04 i ścianka , wys. 2,0 m, prześwit 15 cm, typ SV30 Schafer (kolor beż i szary)	2 szt.
93	Listwy maskujące styropianowe 3 cm ok. 200 mb	
	Malowanie: całość -sufity, ściany – kolor NCS – S0603 –Y40R (biały), Ściana w p.2 korytarz i p.22 hall (60.0 m <sup>2</sup> ) – kolor NCS-S2010- Y30R.	
	EURONIT – okładzina – kolor szary PG 243 (Equiton, natural lub Picture)	

Przy wykonywaniu robót uwzględnić opisy na rysunkach.

**Roboty budowlane wykonywać zgodnie z warunkami technicznymi wykonywania i odbioru robót budowlanych, stosować materiały z atestem dopuszczającym do stosowania na rynku, wszelkie zmiany w projekcie konsultować z projektantem.**

Arch. Piotr Zubala  
WA-486/92  
MA-1306

# WYMIARY SPRAWDZAĆ W NATURZE

# 3. TOALETA

uwaga: mocowanie umywalki - wzmocnienie w ścianie lub stelaż

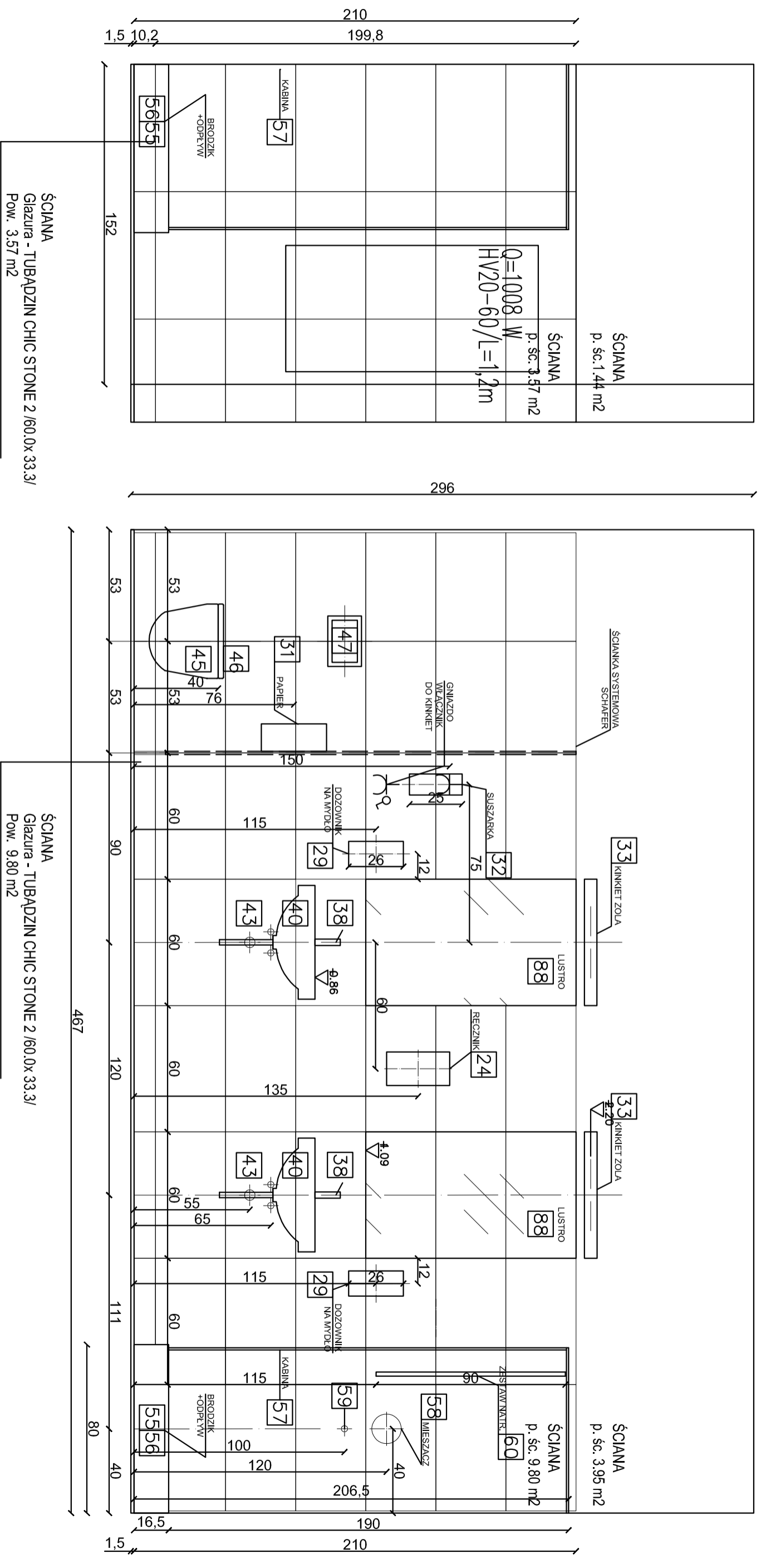

TEMAT OPRACOWANIA	GMINA LESZNOWOLA / OŚRODEK ZDROWIA - MIROKÓW		
OPRACOWAŁ	SPRAWDZIŁ	DATA	NR RYSUNKU
arch. Piotr Zubala	arch. Piotr Zubala	27.04.2016	NR 01
MA - 1306			

PROJEKT	SKALA
ARANŻACJA POMIESZCZEN	1 : 20
ARCHITEKTURA	

P3/TOALETA - WIDOKI ŚCIAN 2	NR RYSUNKU
	NR 01
ARCH. PIOTR ZUBALA 05-502 KAMIONKA 37, UL. HALIN TEL. (606 997 406	

# WYMIARY SPRAWDZAĆ W NATURZE

uwaga: mocowanie umywalki - wzmocnienie w ścianie lub stelaż

# 3. TOALETA

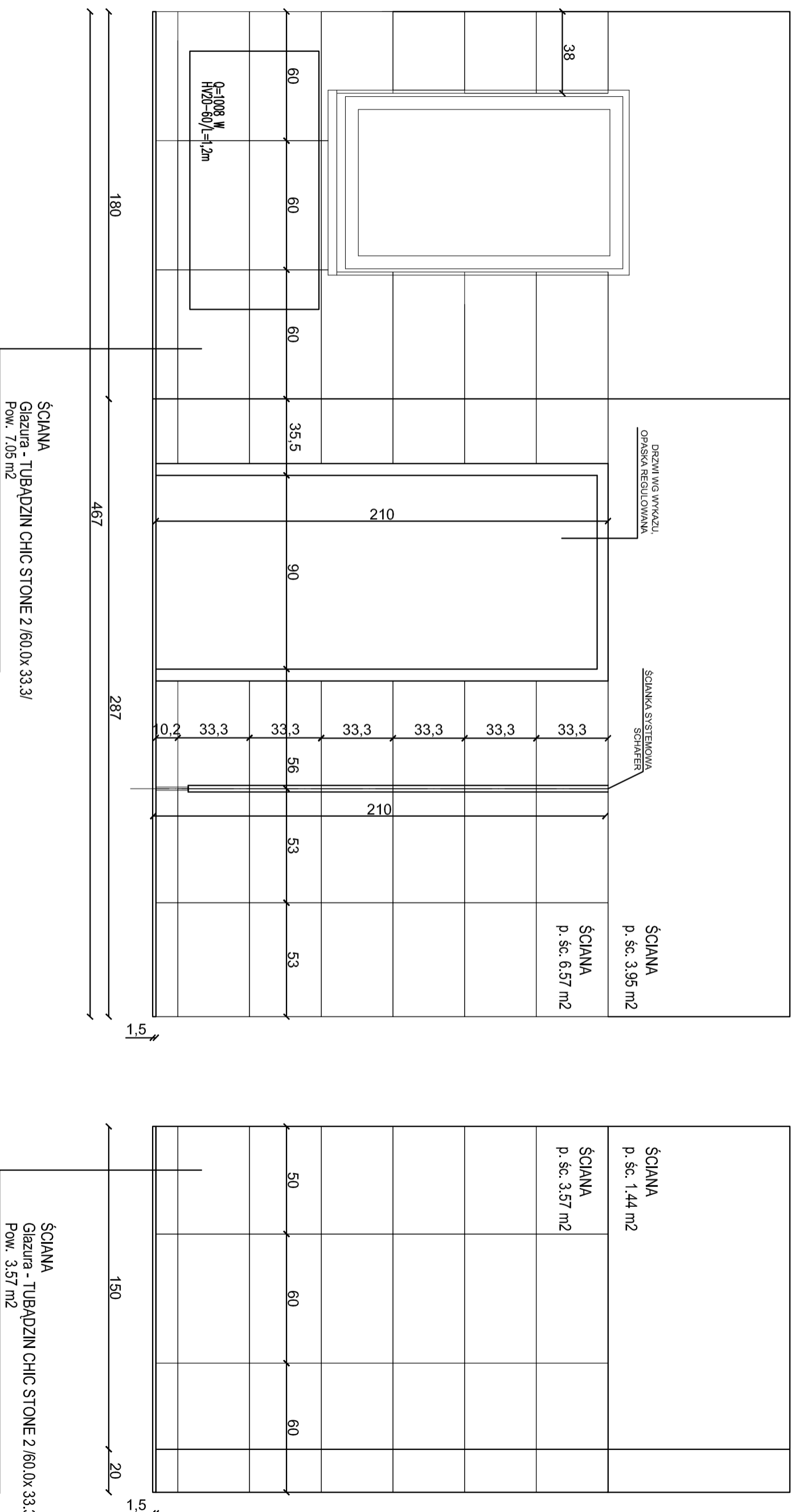

TEMAT OPRACOWANIA GMINA LESZNOWOLA / OŚRODEK ZDROWIA - MIROKÓW ul. Górskiego 60 Mińsków		PROJEKT ARANŻACJA POMIESZCZEN ARCHITEKTURA	
RYSUNEK P3/TOALETA - WIDOK ŚCIAN 1		SKALA 1 : 20	
OPRACOWAŁ Agnieszka Zubala	SPRAWDZIŁ arch. Piotr Zubala	DATA 27.04.2016	NR RYSUNKU NR 02

ARCH. PIOTR ZUBALA 05-502 KAMIONKA 37, UL. HALIN TEL. (606 997 406



# WYMIARY SPRAWDZAĆ W NATURZE

# 3. TOALETA

uwaga: mocowanie umywalk - wzmocnienie w ścianie lub stelaż

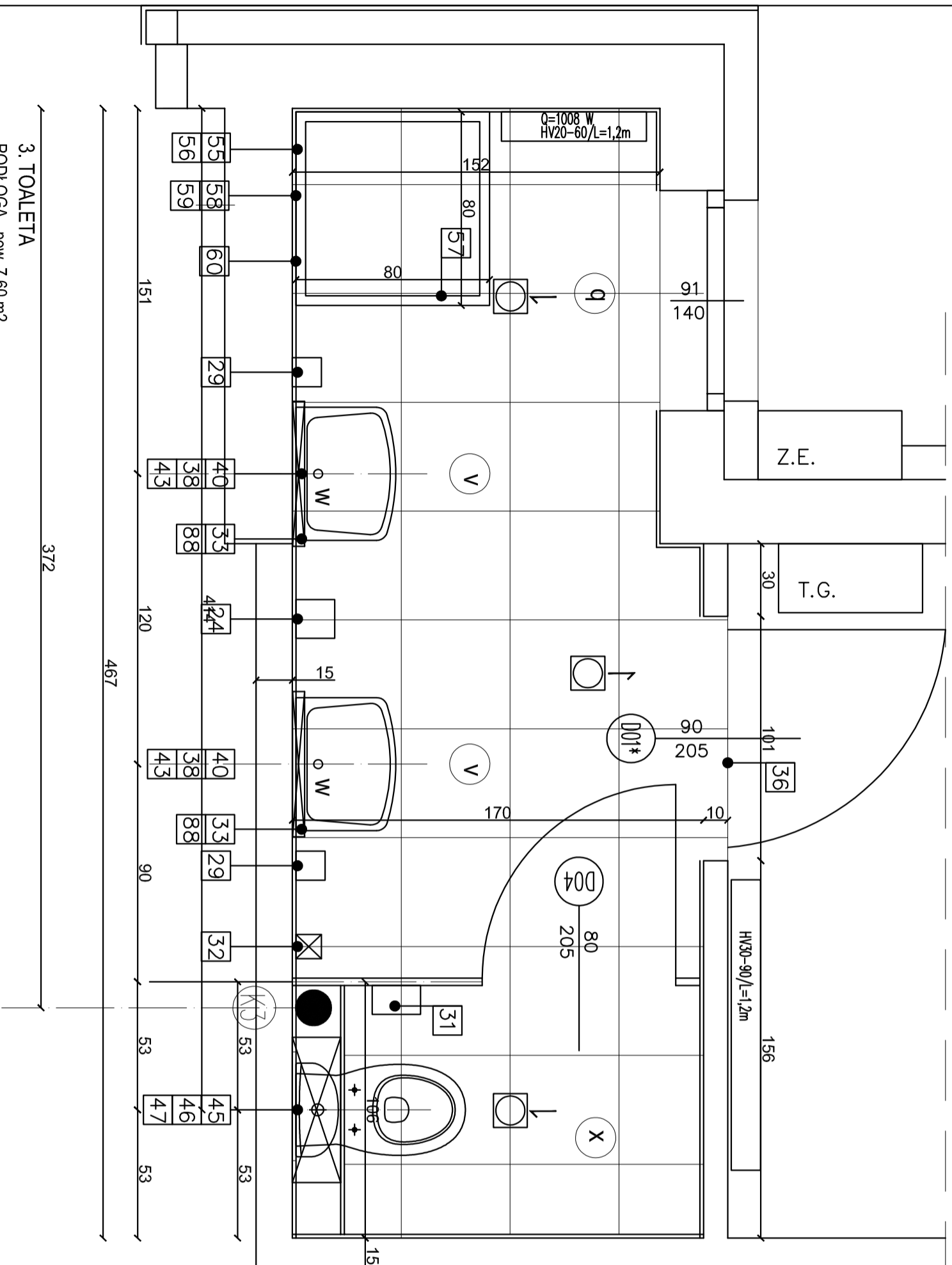

- 45 zestaw NOVA PRO NR 99321: miska lejowa wisząca NOVA PRO NR M3104, stelaż KOCO TECHNIC GT do wc NR 99400
- 46 deska sedesowa prostokątna, twarda M30117
- 47 przycisk, BOX 94161-002

- 40 umywalka KOCO NOVA PRO, prostokątna 55x44cm, M1156
- 38 bateria ROCA VICTORIA PRO, jednouchwyt, bateria sztorcową, uchwyt medyczny A5A3123C00
- 43 syfon dekoracyjny, ROTONDO BLUE G11/4 CHR. B021701003

- 55 brodzik kwadratowy KOCO FIRST ze zinteg. obudową, 80x80 cm, NR XBK1680
- 56 odpływ do brodzika

- 57 kabina kwadrat., 80cm, drzwi rozsuw., szkło satyna, NR ZKDK80214003

- 58 bateria ROCA L-20, jednouchwyt., podtynkowa, NR A5A0609C00

- 59 kolanko wypływu ścienne do podł. natrysku, 1/2 A525533100

- 60 zestaw natrysk.: słuchawka 3-funkc., wąż 170, drążek 90, NR A5B2401C00

- 24 dozownik do ręczników M3, Torq Reflex 473137

- 29 dozownik mydła MERIDA STELLA MAXI, stal mat., poj. 800 ml

- 32 suszarka ei. do włosów MERIDA SLON

- 33 kinkiet nod lustrem ZOLA EGLO 59cm /w/

- 88 lustro wiszące 60x100cm

- 31 poj. na papier toalet. 19cm, MERIDA STELLA MINI, stal mat.

X, V, q oprawa sufitowa selia

sufit- wentylacja

OSPRZĘT ELEKTRYCZNY: BERKER biały

PODŁOGA - pow. 7.60 m<sup>2</sup> 81

Terrakota - TUBADZIN CHIC STONE 2 /44.8x 44.8/

ŚCIANY - pow. 23.99 m<sup>2</sup> 80

glazura - TUBADZIN CHIC STONE 2 /60 x 33.3 cm/

MALOWANIE: FARBA ZMYWALNA.

**3. TOALETA**  
 PODŁOGA - pow. 7.60 m<sup>2</sup>  
 ŚCIANY - pow. 37.60 m<sup>2</sup> /razem/  
 ŚCIANY OKŁADZINA - pow. 23.99 m<sup>2</sup>  
 SUFIT - pow. 7.60 m<sup>2</sup>

TEMAT OPRACOWANIA		PROJEKT	
GMINA LESZNOWOLA / OŚRODEK ZDROWIA - MIROKÓW		ARANŻACJA POMIESZCZEN	
ul. Górskiego 60		ARCHITEKTURA	
Mirosław		SKALA	
RYSUNEK		1 : 20	
<b>P3/TOALETA - RZUT</b>		NR RYSUNKU	
NR RYSUNKU		NR 03	

OPRACOWAŁ	SPRAWDZIŁ	DATA	
Agnieszka Zubala	arch. Piotr Zubala	27.04.2016	
WA-48692, MA - 1306			

ARCH. PIOTR ZUBALA 05-502 KAMIONKA 37, UL. HALIN TEL. 606 997 406

# WYMIARY SPRAWDZAĆ W NATURZE

# 5. POMIESZCZENIE SOCJALNE

uwaga: mocowanie umywalki - wzmocnienie w ścianie lub stelaż

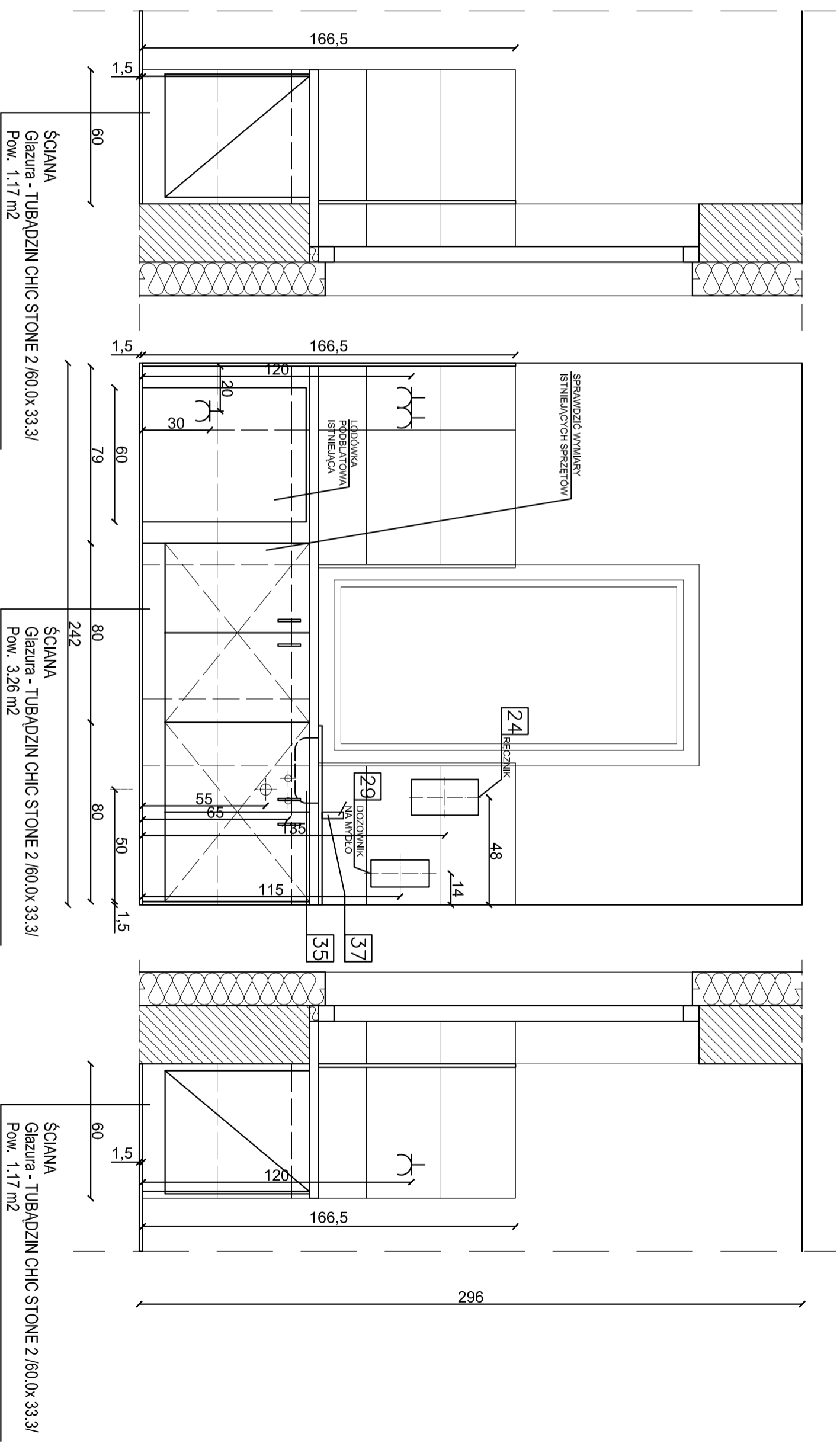

89

ZABUDOWA MEBLOWA: SZAFKI STOJĄCE, OTWIERANE,  
Z PŁYTY LAMINOWANEJ, KOLOR: POPIEL./U112/, H= 85 cm, GŁĘB. 57 cm,  
NA NÓŻKACH, COKOŁ 10 cm ALUMINIOWY,  
BLAT LAMINOWANY SZER. 60 cm / BIAŁY PŁATYNOWY EGER W980ST2/

TEMAT OPRACOWANIA	GMINA LESZNOWOLA / OŚRODEK ZDROWIA - MIROKÓW ul. Górskiego 60 Mińsków		PROJEKT	ARANŻACJA POMIESZCZEN ARCHITEKTURA
RYSUNEK			SKALA	1 : 20

P5/POMIESZCZ. SOCJALNE - WIDOKI ŚCIAN 2

OPRACOWAŁ	SPRAWDZIŁ	DATA	NR RYSUNKU
Agnieszka Zubala	arch. Piotr Zubala	27.04.2016	NR 04
	WA-486/92, MA - 1306		

ARCH. PIOTR ZUBALA 05-502 KAMIONKA 37, UL. HALIN TEL. (606 997 406

# WYMIARY SPRAWDZAĆ W NATURZE

uwaga: mocowanie umywalki - wzmocnienie w ścianie lub stelaż

# 5. POMIESZCZENIE SOCJALNE

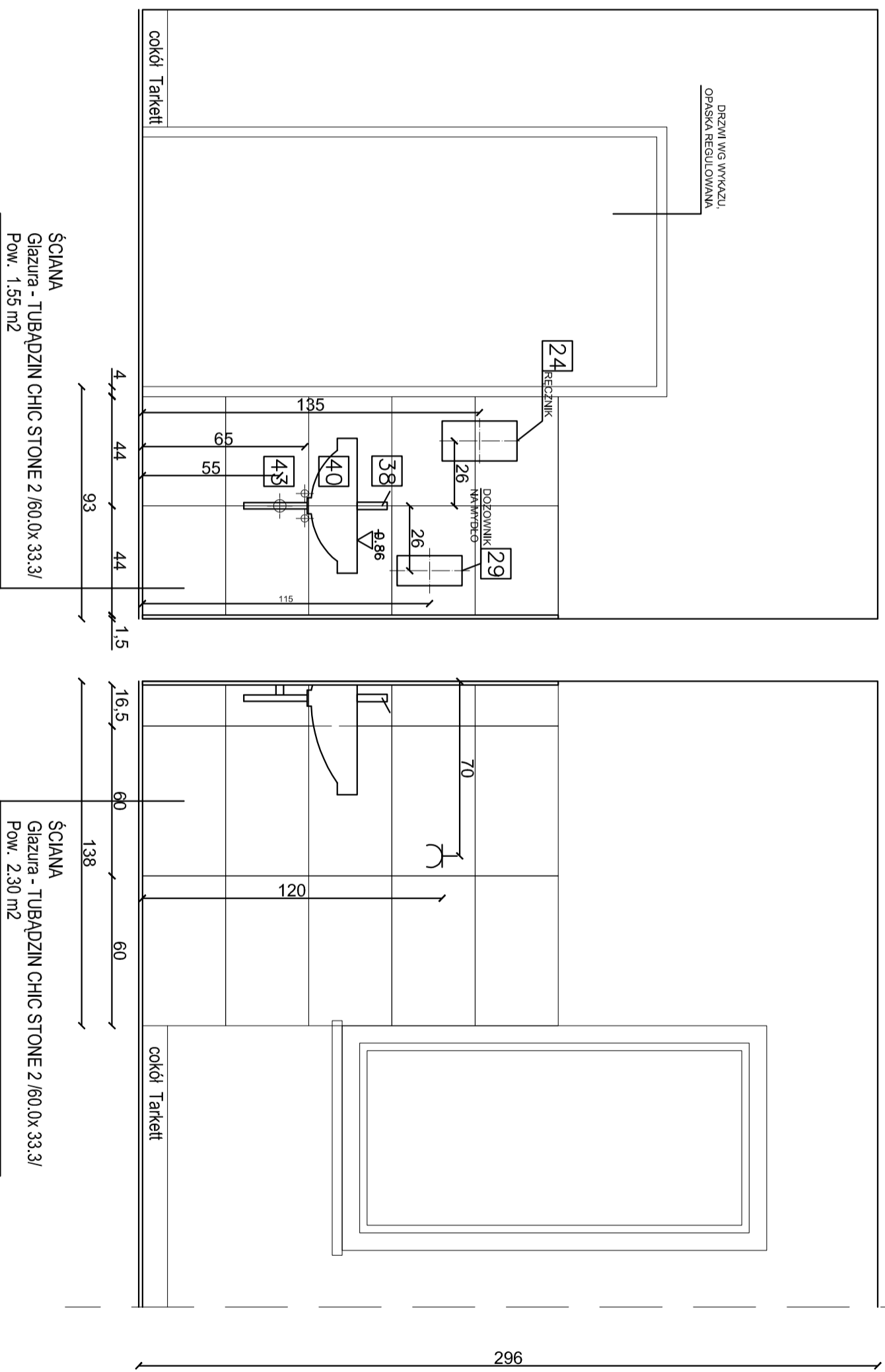

TEMAT OPRACOWANIA GMINA LESZNOWOLA / OŚRODEK ZDROWIA - MIROKÓW ul. Górskiego 60 Miroków		PROJEKT ARANŻACJA POMIESZCZEN ARCHITEKTURA	
RYSUNEK		SKALA	
<b>P5/POMIESZCZ. SOCJALNE - WIDOKI ŚCIAN 1</b>		<b>1 : 20</b>	
OPRACOWAŁ Agnieszka Zubala	SPRAWDZIŁ arch. Piotr Zubala	DATA 27.04.2016	NR RYSUNKU NR 05

ARCH. PIOTR ZUBALA 05-502 KAMIONKA 37, UL. HALIN TEL. (606 997 406

# 5. POMIESZCZENIE SOCJALNE

## WYMIARY SPRAWDZAĆ W NATURZE

uwaga: mocowanie umywalki - wzmocnienie w ścianie lub stelaż

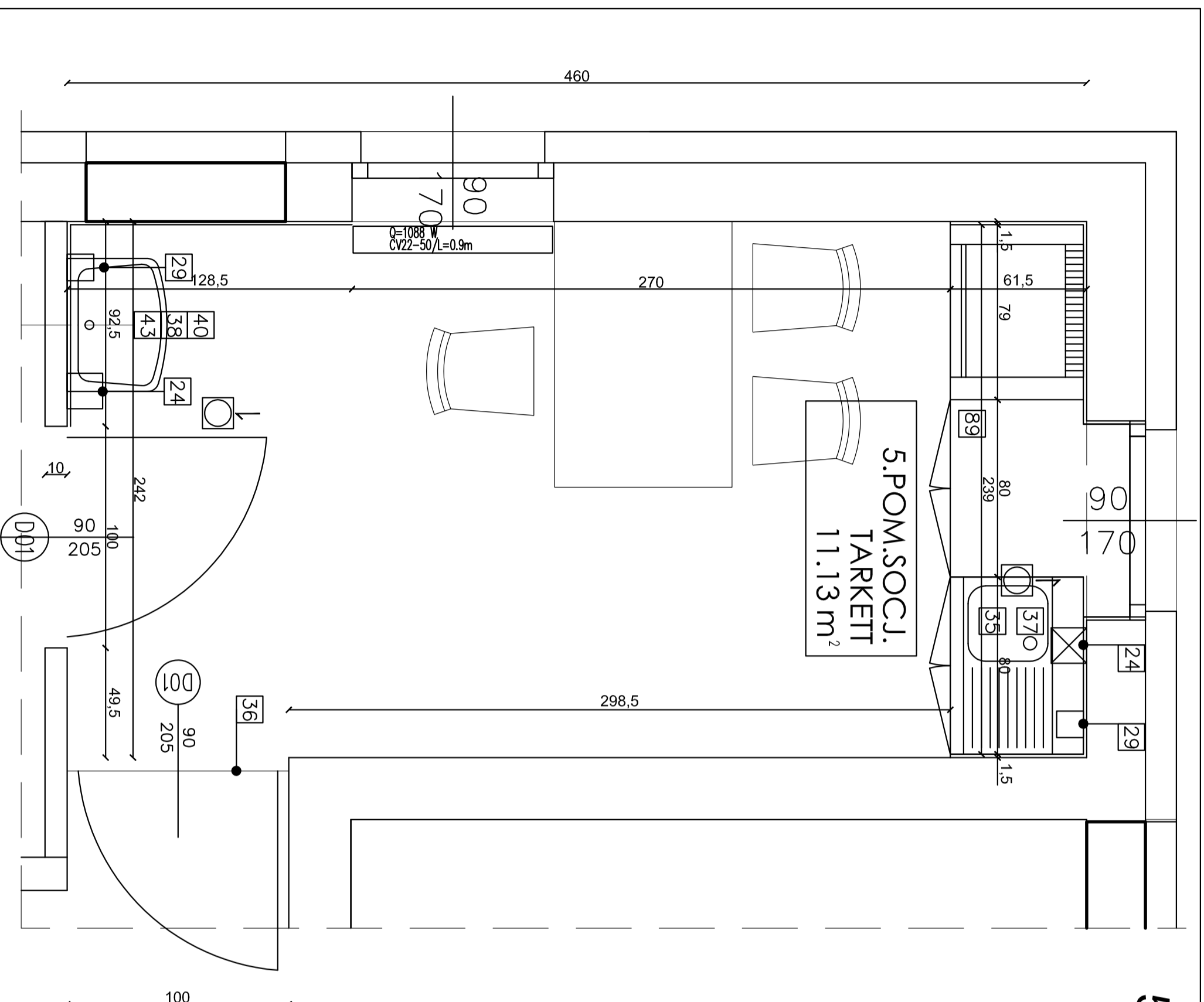

- 40** umywalka KOKO NOVA PRO, prostokątna 55x44cm, M1156
- 38** bateria ROCA VICTORIA PRO, jednouchwyt. bateria sztorcowa, uchwyt medyczny AS5A3123C00
- 43** syfon dekoracyjny, ROTONDO BLUE G11/4 CHR. B021701003
- 24** dozownik do ręczników M3, Tork Reflex 473137
- 29** dozownik mydła MERIDA STELLA MAXI, stal mat., poj. 800 ml
- 37** bateria ROCA VICTORIA PRO, jednouchwyt. bateria sztorcowa, z wyciąganą wyławką, uchwyt medyczny AS5A8123C00
- 35** zlew męł. jednokom. z ociekaczem FRANKF FN/FL 614-78 jedwab. z syfonem.
- 89** ZABUDOWA MEBLOWA: SZAFKI STOJĄCE, OTWIERANE, Z PŁYTY LAMINOWANEJ, KOLOR: POPIEL /U112/, H= 85 cm, GŁĘB. 57 cm, NA NÓŻKACH, COKÓŁ 10 cm ALUMINIOWY, BLAT LAMINOWANY SZER. 60 cm / BIAŁY PLATYNOWY EGER W9805T2/

 sufit- wentylacja

OSP. PRZĘT ELEKTRYCZNY: BERKER biały

PODŁOGA - pow. 11.13 m<sup>2</sup> **84**  
Tarkett 1 (IQ - OPTIMA, 3242 825) - bez  
z wyłożeniem na ściany 10 cm

ŚCIANY okładzina - pow. 9.45 m<sup>2</sup> **80**  
glazura - TUBADZIN CHIC STONE 2/60 x 33.3 cm/

ŚCIANY - pow. 41.60 m<sup>2</sup> /razem/

MALOWANIE: FARBA ZMYWALNA.

TEMAT OPRACOWANIA GMINA LESZNOWOLA / OŚRODEK ZDROWIA - MIROKÓW ul. Górskiego 60 Miroków		PROJEKT ARANŻACJA POMIESZCZEN ARCHITEKTURA	
RYSUNEK		SKALA	
<b>P5/POMIESZCZ. SOCJALNE - RZUT</b>		1 : 20	
OPRACOWAŁ Agnieszka Zubala	SPRAWDZIŁ arch. Piotr Zubala	DATA 27.04.2016	NR RYSUNKU NR 06

ARCH. PIOTR ZUBALA 05-502 KAMIONKA 37, UL. HALIN TEL. (606 997 406

# WYMIARY SPRAWDZAĆ W NATURZE

uwaga: mocowanie umywalki - wzmocnienie w ścianie lub stelaż

# 6. KIEROWNIK

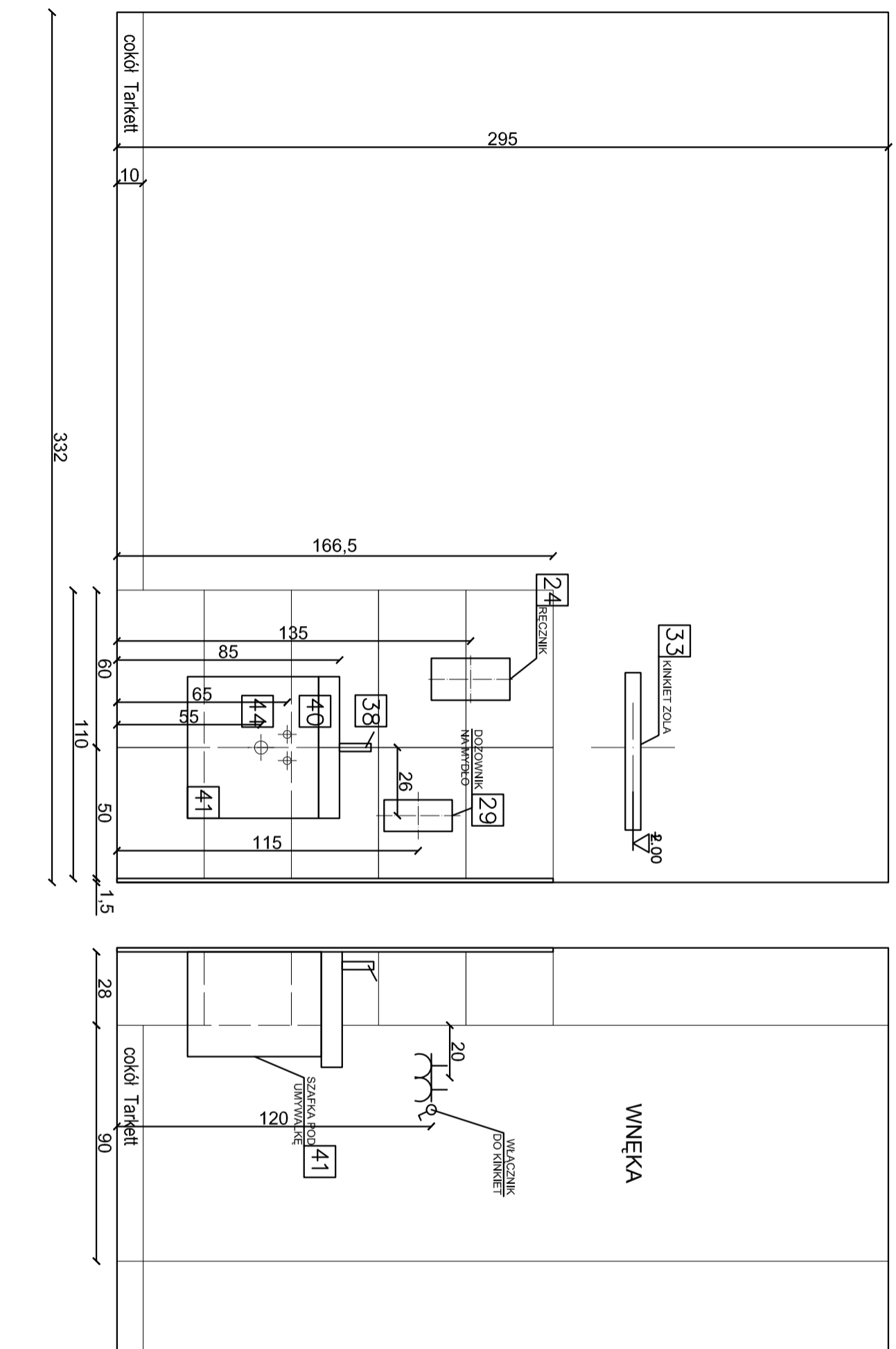

- 40 umywalka KOCO NOVA PRO, prostokątna 55x44cm, M1156
- 38 bateria ROCA VICTORIA PRO, jednouchwyt. bateria stworcowa, uchwyt medyczny A5A3123C00
- 44 syfon plastikowy niewidoczny
- 24 dozownik do ręczników M3, Torx Reflex 473137
- 29 dozownik mydła MERIDA STELLA MAXI, stal mat., poj. 800 ml
- 41 szafka podumywalkowa 46.4x55.7x38.1 + nóżki NR 99439
- 42 kinkiet ZOLA EGLO 59cm
- 33 kinkiet ZOLA EGLO 59cm

OSPRZĘT ELEKTRYCZNY: BERKER biały

PODLÓGA - pow. 10,20 m<sup>2</sup> 84

Tarkett 1 (IQ - OPTIMA, 3242 825) - bez  
z wyłożeniem na ściany 10 cm

ŚCIANY /razem/ - pow. 37,40 m<sup>2</sup> 80

ŚCIANY /okładzina/ - pow. 2,32 m<sup>2</sup>

glazura - TUBĄDZIN CHIC STONE 2 /60 x 33,3 cm/

MALOWANIE: FARBA ZMYWALNA.

TEMAT OPRACOWANIA		PROJEKT	
GMINA LESZNOWOLA / OŚRODEK ZDROWIA - MIROKÓW		ARANŻACJA POMIESZCZEN	
ul. Górskiego 60		ARCHITEKTURA	
Mińsków		SKALA	
RYSUNEK		1 : 20	
P6/ KIEROWNIK - WIDOKI ŚCIAN			
OPRACOWAŁ	SPRAWDZIŁ	DATA	NR RYSUNKU
Agnieszka Zubala	arch. Piotr Zubala	27.04.2016	NR 07
	WA-486/92, MA - 1306		

ARCH. PIOTR ZUBALA 05-502 KAMIONKA 37, UL. HALIN TEL. (606 997 406

# WYMIARY SPRAWDZAĆ W NATURZE

uwaga: mocowanie umywalki - wzmocnienie w ścianie lub stelaż

# 20. TOALETA

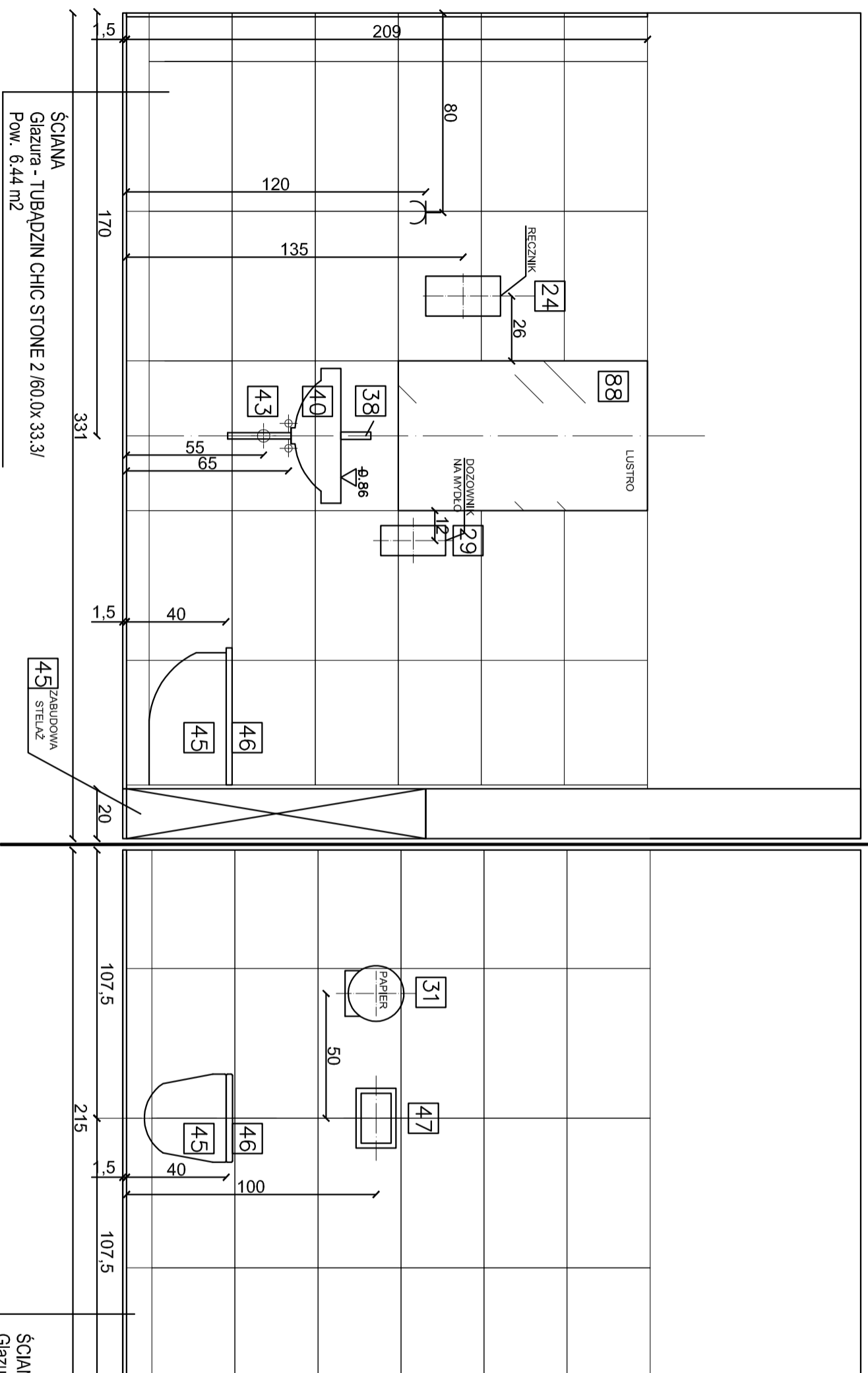

PODLÓGA - pow. 7.08 m<sup>2</sup>

83 Terrakota - BORNIT ELFENBEIN / 30x 60/

ŚCIANY - razem - pow. 32.32 m<sup>2</sup>

80 ŚCIANY - okładzina - pow. 20.04 m<sup>2</sup>  
 glazura - TUBADZIN CHIC STONE 2 /60 x 33.3 cm/  
 MALOWANIE: FARBA ZMYWALNA.

ŚCIANA  
 Glazura - TUBADZIN CHIC STONE 2 /60.0x 33.3/  
 Pow. 4.50 m<sup>2</sup>

ŚCIANA  
 Glazura - TUBADZIN CHIC STONE 2 /60.0x 33.3/  
 Pow. 6.44 m<sup>2</sup>

- 40 umywalka KOCO NOVA PRO, prostokątna 55x44cm, M1156
- 38 bateria ROCA VICTORIA PRO, jednouchwyt. bateria sztorcową, uchwyt medyczny ASA3123000
- 43 syfon dekoracyjny, ROTONDO BLUE G11/4 CHR. B021701003
- 24 dozownik do ręczników M3, Torx Reflex 473137
- 29 dozownik mydła MERIDA STELLA MAXI, stal mat., poj. 800 ml
- 30 dozownik płynu dezynf. MERIDA STELLA MAXI, stal mat., poj. 1000 ml
- 31 poj. na papier toalet. 19cm, MERIDA STELLA MINI, stal mat.

- 45 zestaw NOVA PRO NR 99321: miska lejowa wisząca NOVA PRO NR M33104, stelaż KOCO TECHNIC GT do wc NR 99400
- 46 deska sedesowa prostokątna, twarदा M30117
- 47 przycisk, BOX 94161-002

OSPZRZĘT ELEKTRYCZNY: BERKER biały

TEMAT OPRACOWANIA GMINA LESZNOWOLA / OŚRODEK ZDROWIA - MIROKÓW ul. Górskiego 60 Mińskóv		PROJEKT ARANŻACJA POMIESZCZEN ARCHITEKTURA	
RYSUNEK P20/ TOALETA - WIDOKI ŚCIAN 1		SKALA 1 : 20	
OPRACOWAŁ Agnieszka Zubala	SPRAWDZIŁ arch. Piotr Zubala	DATA 27.04.2016	NR RYSUNKU NR 08
WVA-486/92, MA - 1306			

ARCH. PIOTR ZUBALA 05-502 KAMIONKA 37, UL. HALIN TEL. (606 997 406

# WYMIARY SPRAWDZAĆ W NATURZE

uwaga: mocowanie umywalki - wzmocnienie w ścianie lub stelaż

# 20. TOALETA

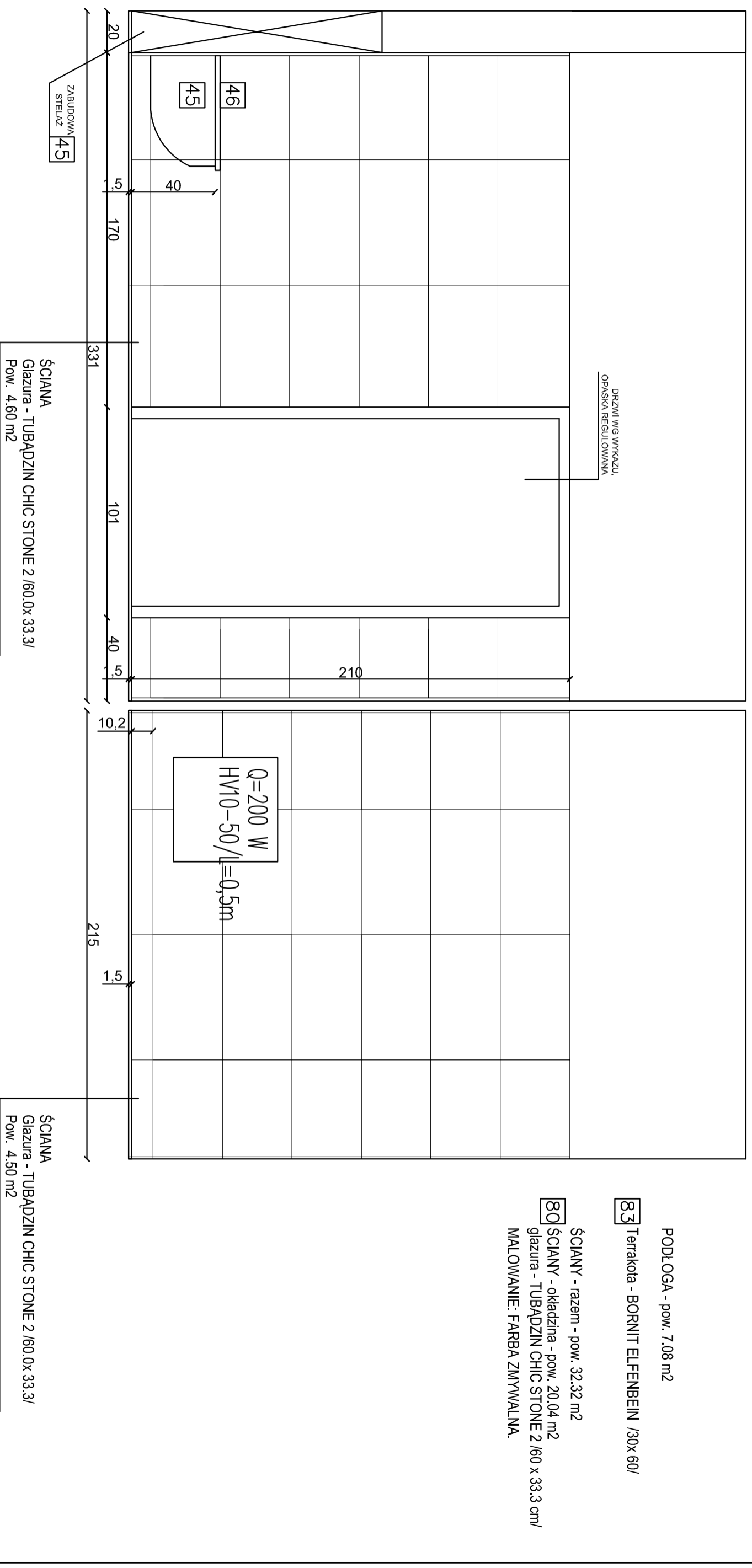

PODŁOGA - pow. 7.08 m<sup>2</sup>

83 Terrakota - BORNIT ELFENBEIN /30x 60/

ŚCIANY - razem - pow. 32.32 m<sup>2</sup>

80 ŚCIANY - okładzina - pow. 20.04 m<sup>2</sup>

glazura - TUBĄDZIN CHIC STONE 2 /60 x 33.3 cm/  
MALOWANIE: FARBA ZMYWALNA.

ŚCIANA  
Glazura - TUBĄDZIN CHIC STONE 2 /60.0x 33.3/  
Pow. 4.50 m<sup>2</sup>

ŚCIANA  
Glazura - TUBĄDZIN CHIC STONE 2 /60.0x 33.3/  
Pow. 4.60 m<sup>2</sup>

TEMAT OPRACOWANIA GMINA LESZNOWOLA / OŚRODEK ZDROWIA - MIROKÓW ul. Górskiego 60 Miroków		PROJEKT ARANŻACJA POMIESZCZEN ARCHITEKTURA	
RYSUNEK		SKALA	
P20/ TOALETA - WIDOKI ŚCIAN 2		1 : 20	
OPRACOWAŁ Agnieszka Zubala	SPRAWDZIŁ arch. Piotr Zubala	DATA 27.04.2016	NR RYSUNKU NR 09
WA-486/92, MA - 1306			

ARCH. PIOTR ZUBALA 05-502 KAMIONKA 37, UL. HALIN TEL. (606 997 406

# WYMIARY SPRAWDZAĆ W NATURZE

uwaga: mocowanie umywalki - wzmocnienie w ścianie lub stelaż

# 29. STERYLIZATORNIA

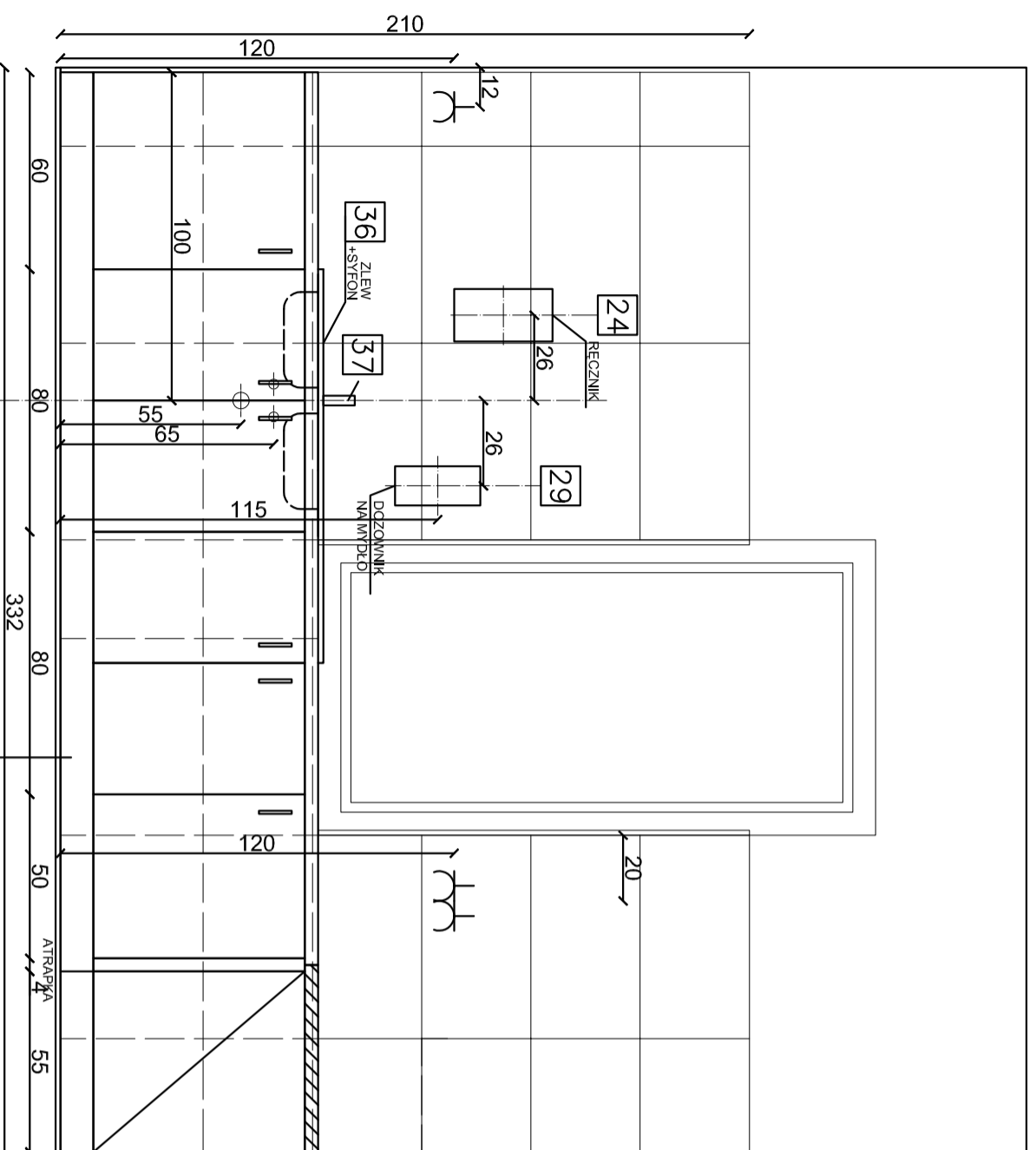

- 24 dozownik do ręczników M3, Torx Reflex 473137
- 29 dozownik mydła MERIDA STELLA MAXI, stal mat., poj. 800 ml
- 40 umywalka KOKO NOVA PRO, prostokąta 55x44cm, M1156
- 38 bateria ROCA VICTORIA PRO, jednouchwyt, bateria sztorcowa, uchwył medyczny A5A3123C00
- 43 syfon dekoracyjny, ROTONDO BLUE G11/4 CHR. B021701003
- 36 zlew met. dwukom. z ociekaczem, z syfonem, prowy, FRANKÉ Euroform EFN 621
- 37 bateria ROCA VICTORIA PRO, jednouchwyt, bateria sztorcowa, z wyciąganą wyewką, uchwył medyczny A5A8123C00

ŚCIANA  
Gładura - TUBĄDZIN CHIC STONE 2 /60.0x 33.3/  
Pow. 6,20 m<sup>2</sup>

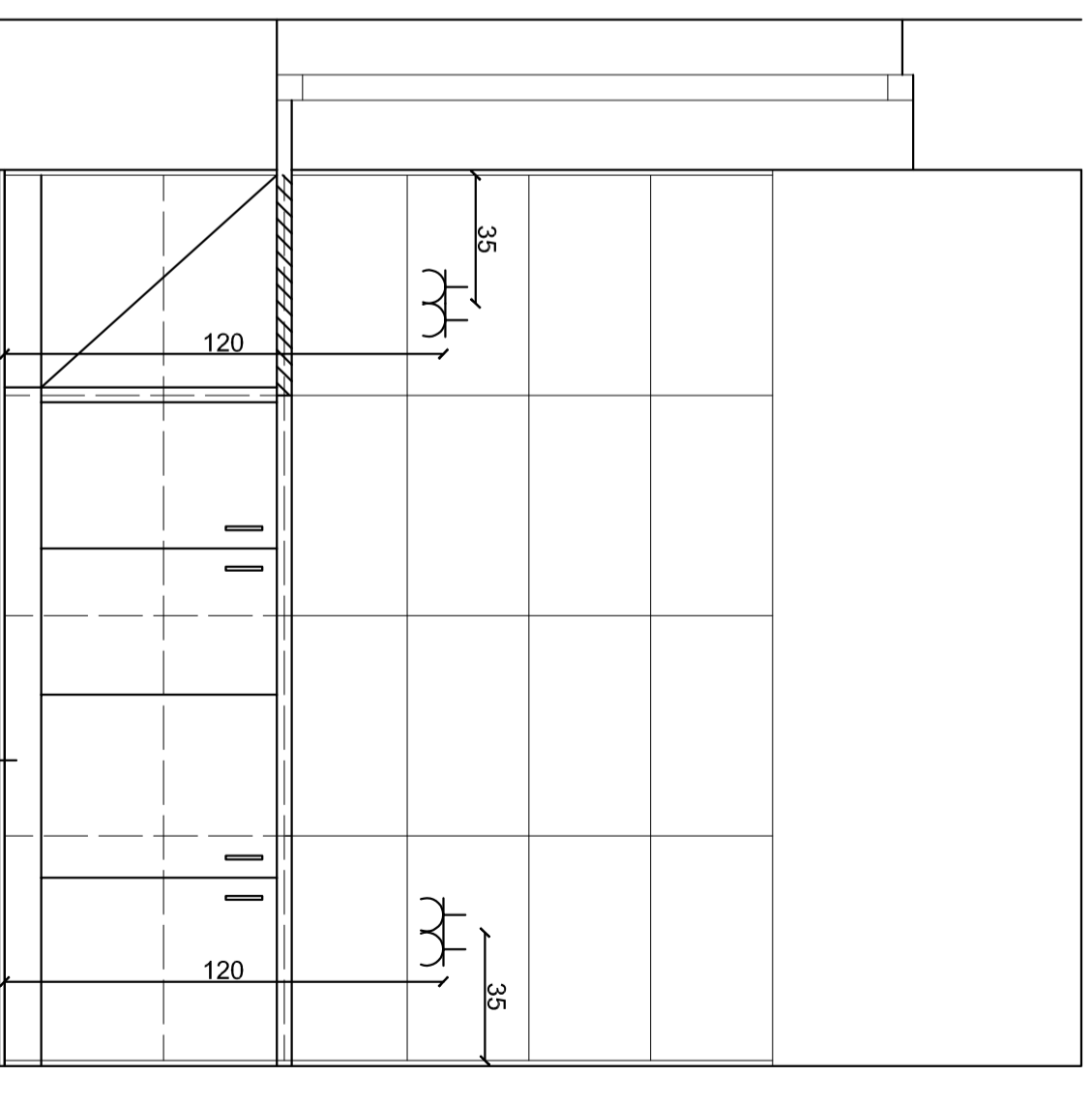

ŚCIANA  
Gładura - TUBĄDZIN CHIC STONE 2 /60.0x 33.3/  
Pow. 5,1 m<sup>2</sup>

- 89 ZABUDOWA MEBLOWA: SZAFKI STOJĄCE, OTWIERANIE, Z PŁYTY LAMINOWANEJ, KOLOR: POPIEL /U112/, H= 85 cm, GŁĘB. 57 cm, NA NÓŻKACH, COKOŁ 10 cm ALUMINIOWY,
- BLAT LAMINOWANY SZER. 60 cm / BIAŁY PLATYNOWY EGER W980ST2/ OSPRZĘT ELEKTRYCZNY: BERKER biały

- 83 PODŁOGA - pow. 8,13 m<sup>2</sup>  
Terrakota - BORNIT ELFENBEIN /30x 60/
- 80 ŚCIANY - razem - pow. 34,16 m<sup>2</sup>  
ściany - okładzina - pow. 18,0 m<sup>2</sup>  
gładura - TUBĄDZIN CHIC STONE 2 /60 x 33.3 cm/  
MALOWANIE: FARBA ZMYWALNA.

TEMAT OPRACOWANIA GMINA LESZNOWOLA / OŚRODEK ZDROWIA - MIROKÓW ul. Górskiego 60 Mińskóv		PROJEKT ARANŻACJA POMIESZCZEN ARCHITEKTURA	
RYSUNEK P29/ STERYLIZATORNIA - WIDOKI ŚCIAN 1		SKALA 1 : 20	
OPRACOWAŁ Agnieszka Zubala	SPRAWDZIŁ arch. Piotr Zubala	DATA 27.04.2016	NR RYSUNKU NR 10

ARCH. PIOTR ZUBALA 05-502 KAMIONKA 37, UL. HALIN TEL. (606 997 406



# WYMIARY SPRAWDZAĆ W NATURZE

# 29. STERYLIZATORNIA

uwaga: mocowanie umywalki - wzmocnienie w ścianie lub stelaż

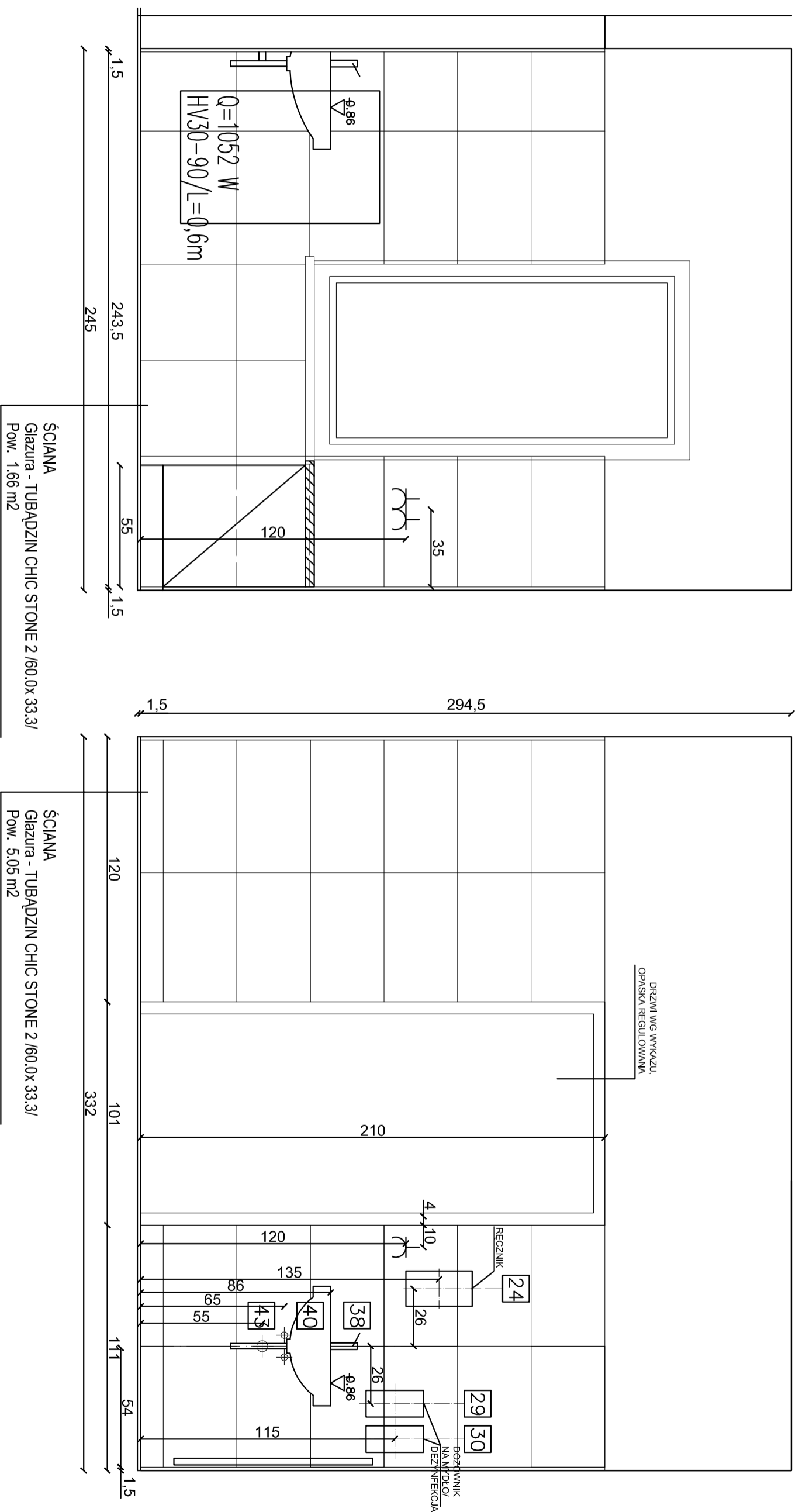

TEMAT OPRACOWANIA		PROJEKT	
GMINA LESZNOWOLA / OŚRODEK ZDROWIA - MIROKÓW		ARANŻACJA POMIESZCZEN	
ul. Gosińskiego 60		ARCHITEKTURA	
Miroków		SKALA	
RYSUNEK		1 : 20	
P29/ STERYLIZATORNIA - WIDOKI ŚCIAN 2		NR RYSUNKU	
OPRACOWAŁ		NR 11	
arch. Piotr Zubala			
Agneszka Zubala			
WA-486/92, MA - 1306			
DATA			
27.04.2016			

ARCH. PIOTR ZUBALA 05-502 KAMIONKA 37, UL. HALIN TEL. (606 997 406

# WYMIARY SPRAWDZAĆ W NATURZE

# 30. GABINET STOMATOLOGICZNY

uwaga: mocowanie umywalki i szafki wiszącej - wzmocnienie w ścianie lub stelaż

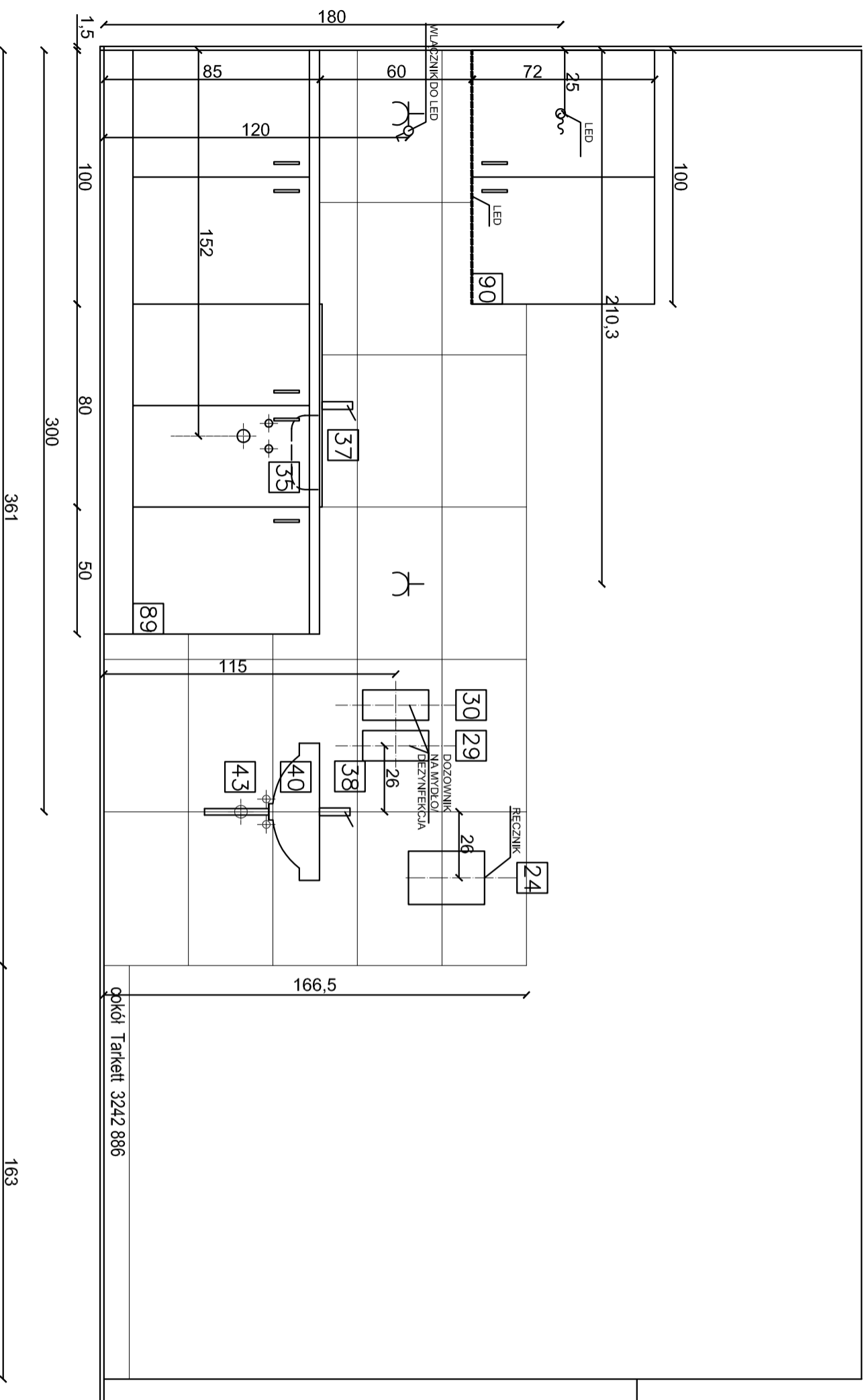

PODŁOGA - pow. 23.79 m<sup>2</sup> **85**  
Tarkett 1 (IQ - OPTIMA, 3242 886) - szary  
z wyłożeniem na ściany 10 cm

ŚCIANY - razem - pow. 57.70 m<sup>2</sup>  
**80** ŚCIANY - okładzina - pow. 6.0 m<sup>2</sup>  
glazura - TUBADZIN CHIC STONE 2/60 x 33.3 cm/  
MALOWANIE: FARBA ZMYWALNA.

- 40** umywalka KOKO NOVA PRO, prostokątna 55x44cm, M1156
- 38** bateria ROCA VICTORIA PRO, jednouchwyt. bateria sztorcowa, uchwyt medyczny ASA3123C00
- 43** syfon dekoracyjny, ROTONDO BLUE G11/4 CHR. B021701003
- 24** dozownik do ręczników M3, Torx Reflex 473137
- 29** dozownik mydła MERIDA STELLA MAXI, stal mat., poj. 800 ml
- 30** dozownik płynu dezynf. MERIDA STELLA MAXI, stal mat., poj. 1000 ml

- 37** bateria ROCA VICTORIA PRO, jednouchwyt. bateria sztorcowa, z wyciąganą wyławką, uchwyt medyczny ASA8123C00
- 35** zlew met. jednokom. z ociekaczem FRANKÉ FN/FL 614-78 jedwab. z syfonem.
- 89** ZABUDOWA MEBLOWA: SZAFKI STOJĄCE, OTWIERANE, Z PŁYTY LAMINOWANEJ, KOLOR: POPIEL /U112/, H= 85 cm, GŁĘB. 57 cm, NA NÓŻKACH, COKÓŁ 10 cm ALUMINIOWY, BLAT LAMINOWANY SZER. 60 cm / BIAŁY PŁATYNOWY EGER W980ST2/
- 90** ZABUDOWA MEBLOWA: SZAFKI WISZĄCE, OTWIERANE, Z PŁYTY LAMINOWANEJ, H= 72 cm, GŁĘB. 34 cm, KOLOR: POPIEL

OSPRZĘT ELEKTRYCZNY: BERKER biały

TEMAT OPRACOWANIA GMINA LESZNOWOLA / OŚRODEK ZDROWIA - MIROKÓW ul. Górskiego 60 Mińskóv		PROJEKT ARANŻACJA POMIESZCZEN ARCHITEKTURA	
RYSUNEK		SKALA	
<b>P30/ GAB. STOMATOLOG. - WIDOKI ŚCIAN 1</b>		1 : 20	
OPRACOWAŁ Agnieszka Zubala	SPRAWDZIŁ arch. Piotr Zubala	DATA 27.04.2016	NR RYSUNKU NR 12
WVA-486/92, MA - 1306			

ARCH. PIOTR ZUBALA 05-502 KAMIONKA 37, UL. HALIN TEL. (606 997 406

WYMIARY SPRAWDZAĆ W NATURZE

# 30. GABINET STOMATOLOGICZNY

## BIURKO

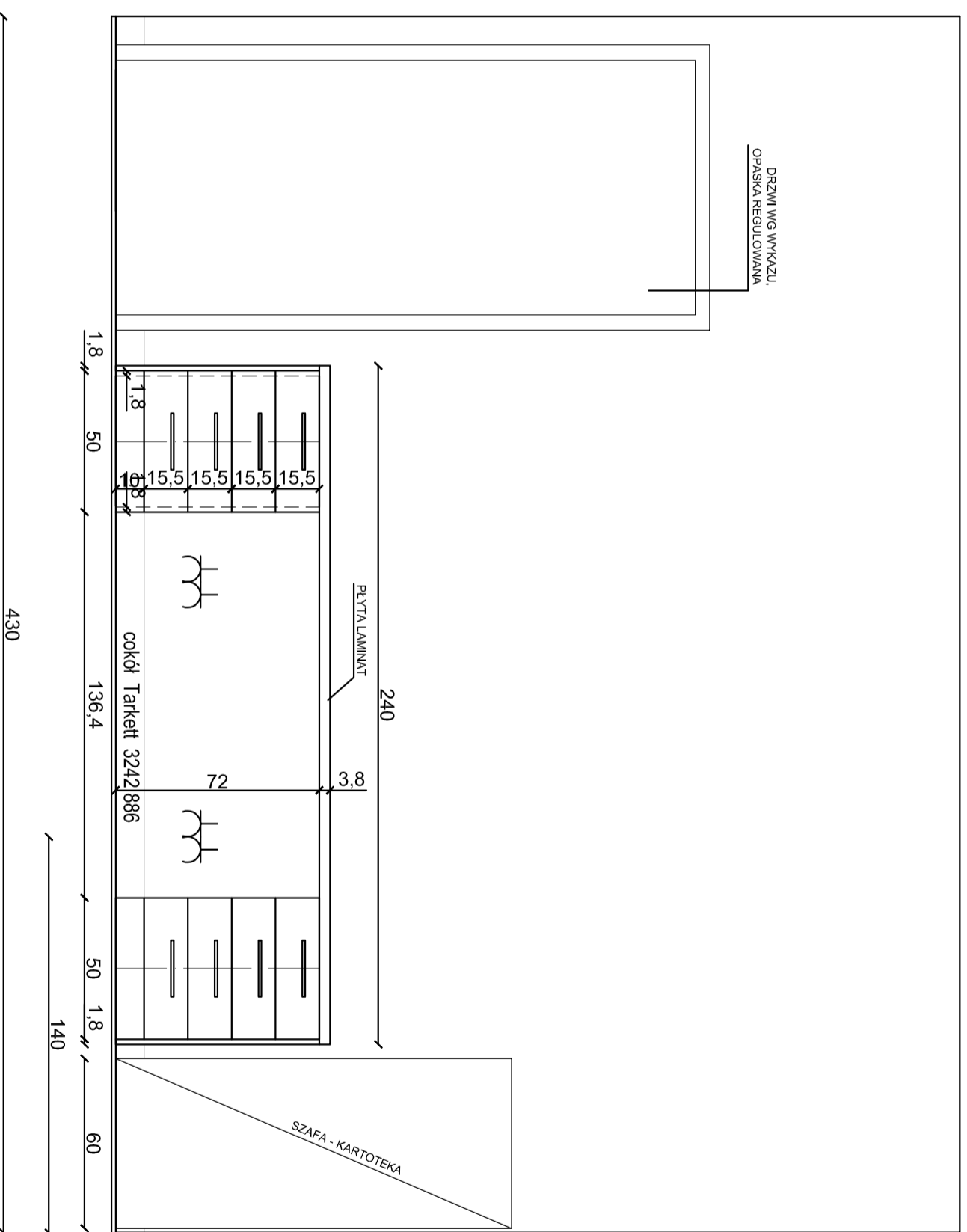

89

ZABUDOWA MEBLOWA:

Z PŁYTY LAMINOWANEJ, H= 72 cm, GŁĘB. 57 cm,

BLAT LAMINOWANY SZER. 60 cm, DL. 240 cm, GR. 38 mm,

Płyta laminowana - KRONOPLOL, U112 PE, POPIEL

TEMAT OPRACOWANIA GMINA LESZNOWOLA / OŚRODEK ZDROWIA - MIKÓW ul. Góskiego 60 Mików		PROJEKT ARANŻACJA POMIESZCZEN ARCHITEKTURA	
RYSUNEK		SKALA	
P30/ GAB. STOMATOLOG. - WIDOKI ŚCIAN 2		1 : 20	
OPRACOWAŁ Agnieszka Zubala	SPRAWDZIŁ arch. Piotr Zubala	DATA 27.04.2016	NR RYSUNKU NR 13
WA-486/92, MA - 1306			

ARCH. PIOTR ZUBALA 05-502 KAMIONKA 37, UL. HALIN TEL. (606 997 406

# WYMIARY SPRAWDZAĆ W NATURZE

# 31. GABINET GINEKOLOGICZNY

uwaga: mocowanie umywalki i szafki wiszącej - wzmocnienie w ścianie lub stelaż

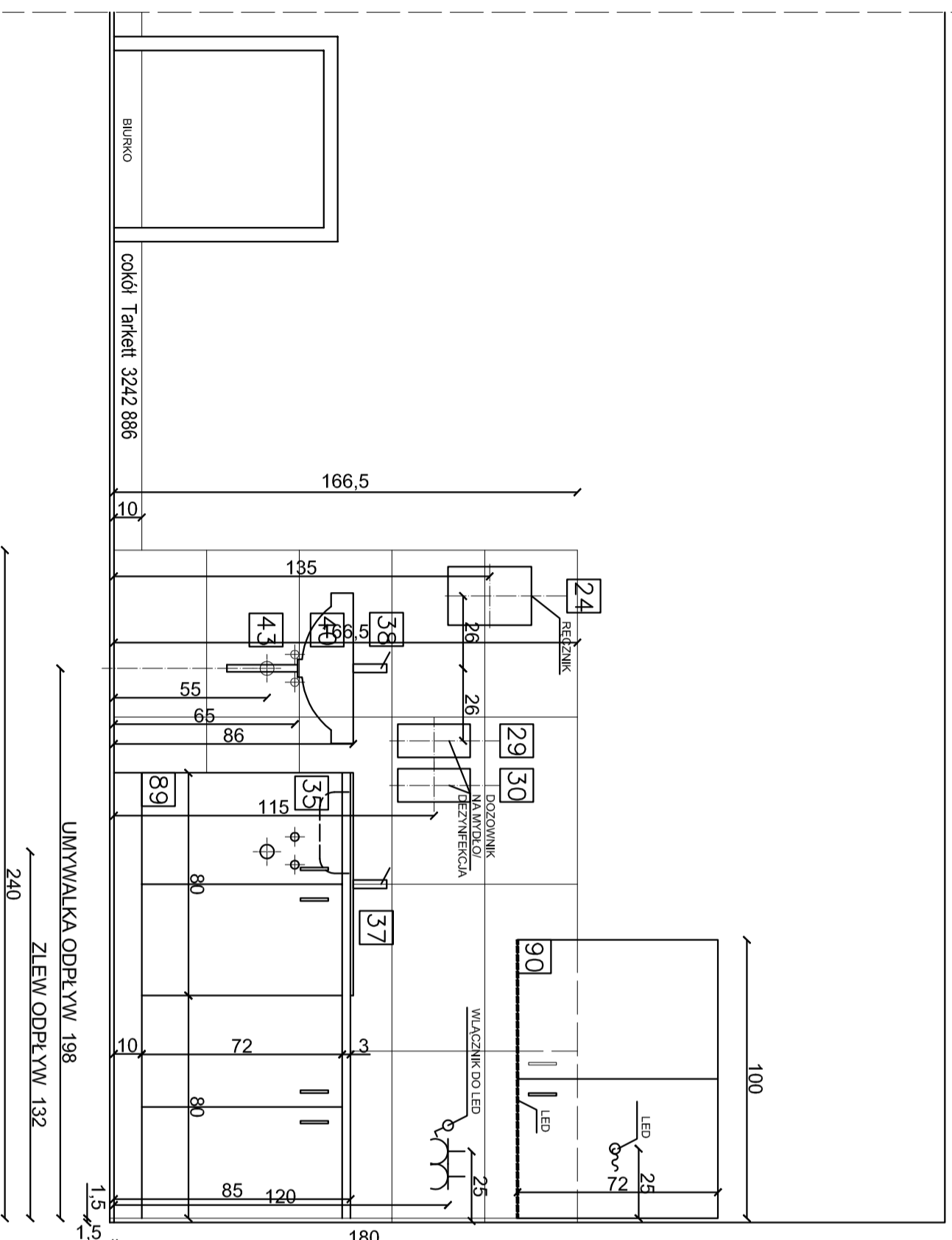

- 40 umywalka KOKO NOVA PRO, prostokątna 55x44cm, M1156
- 38 bateria ROCA VICTORIA PRO, jednouchwyt, bateria sztorcowa, uchwył medyczny ASA3123C00
- 43 syfon dekoracyjny, ROTONDO BLUE G11/4 CHR. B021701003
- 24 dozownik do ręczników M3, Torq Reflex 473137
- 29 dozownik mydła MERIDA STELLA MAXI, stal mat., poj. 800 ml
- 30 dozownik płynu dezynf. MERIDA STELLA MAXI, stal mat., poj. 1000 ml

- 37 bateria ROCA VICTORIA PRO, jednouchwyt, bateria sztorcowa, z wyciąganą wyłęką, uchwył medyczny ASA8123C00
- 35 zlew met. jednokom. z ociekaczem FRANKÉ FN/FL 614-78 jedwab. z syfonem.
- 89 ZABUDOWA MEBLOWA: SZAFKI STOJĄCE, OTWIERANE, Z PŁYTY LAMINOWANEJ, KOLOR: POPIEL /U112/, H= 85 cm, GŁĘB. 57 cm, NA NÓŻKACH, COKÓŁ 10 cm ALUMINIOWY, BLAT LAMINOWANY SZER. 60 cm / BIAŁY PŁATYNOWY EGER W980ST2/
- 90 ZABUDOWA MEBLOWA: SZAFKI WISZĄCE, OTWIERANE, Z PŁYTY LAMINOWANEJ, H= 72 cm, GŁĘB. 34 cm, KOLOR: POPIEL

OSPRZĘT ELEKTRYCZNY: BERKER biały

PODŁOGA - pow. 22.00 m<sup>2</sup> 85  
Tarkett 1 (IQ - OPTIMA, 3242 886) - szary  
z wyłożeniem na ściany 10 cm

ŚCIANY - razem - pow. 57.30 m<sup>2</sup>  
80 ŚCIANY - okładzina - pow. 5.0 m<sup>2</sup>  
glazura - TUBADZIN CHIC STONE 2 /60 x 33.3 cm/  
MALOWANIE: FARBA ZMYWALNA.

Q=946 W  
HV20-50/L=1,4m

TEMAT OPRACOWANIA GMINA LESZNOWOLA / OŚRODEK ZDROWIA - MIKÓKÓW ul. Gostkiego 60 Mińków		PROJEKT ARANŻACJA POMIESZCZEN ARCHITEKTURA	
RYSUNEK		SKALA	
P31/ GAB. GINEKOLOG. - WIDOK ŚCIANY		1 : 20	
OPRACOWAŁ Agnieszka Zubala	SPRAWDZIŁ arch. Piotr Zubala	DATA 27.04.2016	NR RYSUNKU NR 14
W/A-486/92, MA - 1306			

ARCH. PIOTR ZUBALA 05-502 KAMIONKA 37, UL. HALIN TEL. (606 997 406

# WYMIARY SPRAWDZAĆ W NATURZE

# 35. TOALETA DLA NIEPEŁNOSPRAWNYCH

uwaga: mocowanie umywalki: wzmocnienie w ścianie lub stelaż

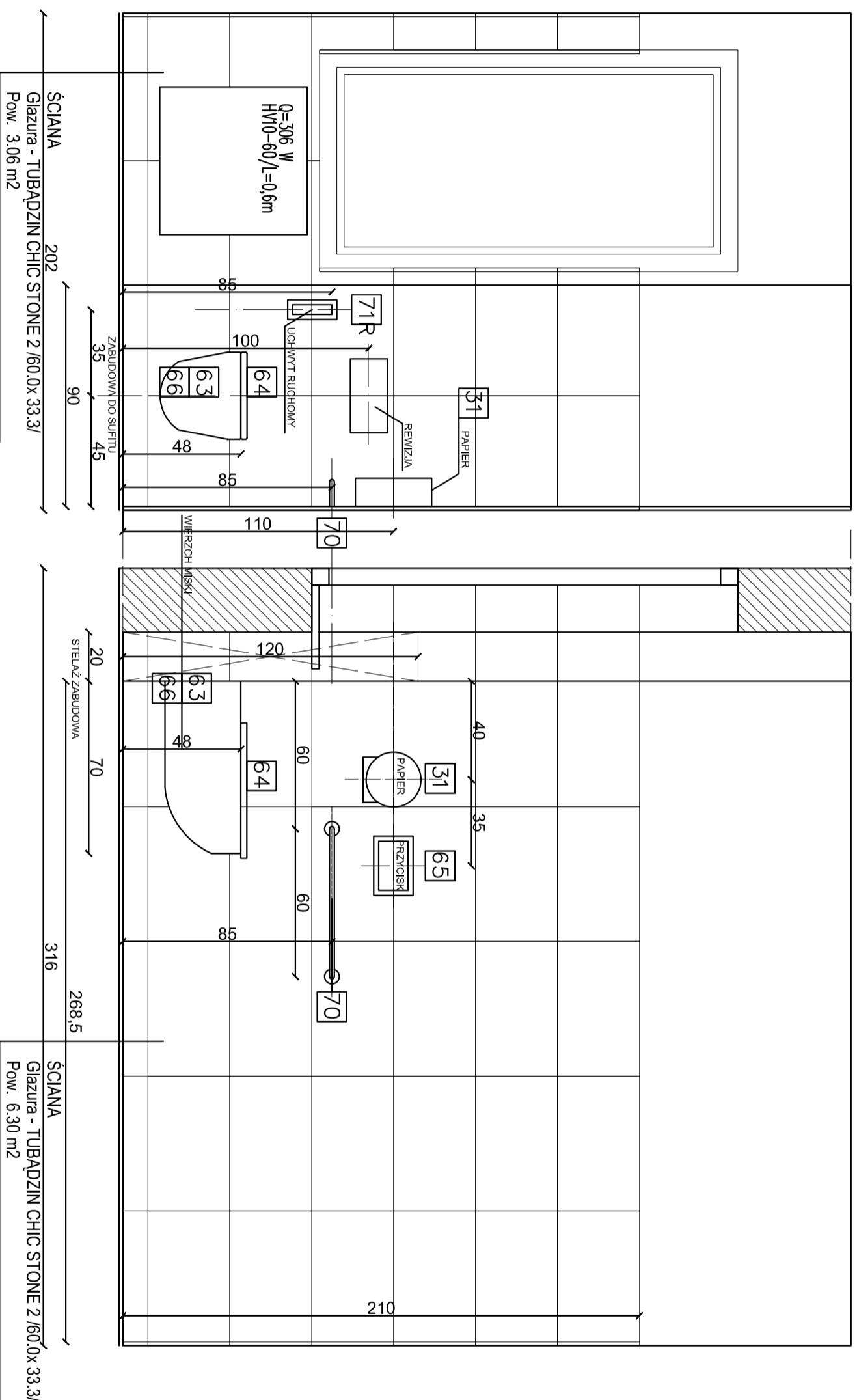

- 61 umywalka niepełnospr. KOKO NOVA PRO bez barrier, z przelewem, otworem – 65 cm, NR M38165
- 62 syfon podtynk. VEGA, nr 703240
- 37 bateria ROCA VICTORIA PRO, jednouchwył, bateria sztorcowa, z wyciąganą wywężką, uchwył medyczny A5A8123C00
- 63 zestaw NOVA PRO bez barrier NR 99324, miska wisząca + stelaż
- 66 rura odpływowa
- 64 deska sedes. Kolo Nova Pro 60114
- 65 przycisk spluk. aut. KAMELEON NR 94153-001

- 31 poj. na papier toalet. 19cm, MERIDA STELLA MINI, stal mat.
- 24 dozownik do ręczników M3, Torx Reflex 473137
- 29 dozownik mydła MERIDA STELLA MAXI, stal mat., poj. 800 ml
- 70 poręcz prosta 60 cm, Nova Pro, Nr L40006000
- 71 poręcz łukowa stała 60 cm, Nova Pro, Nr L40301000
- 72 poręcz łukowa ruchoma 85 cm, Nova Pro, Nr L40403000
- 72 lustro uchylne 60x45, Nova Pro, Nr L31201100

TEMAT OPRACOWANIA GMINA LESZNOWOLA / OŚRODEK ZDROWIA - MIROKÓW ul. Gosińskiego 60 Mińskóv RYSUNEK			PROJEKT ARANŻACJA POMIESZCZEN ARCHITEKTURA SKALA		
P35/ TOALETA DLA NIEPEŁNOSP.			1 : 20		
OPRACOWAŁ Agnieszka Zubala	SPRAWDZIŁ arch. Piotr Zubala	DATA 27.04.2016	NR RYSUNKU NR 15		

ARCH. PIOTR ZUBALA 05-502 KAMIONKA 37, UL. HALIN TEL. (606 997 406

# WYMIARY SPRAWDZAĆ W NATURZE

# 35. TOALETA DLA NIEPEŁNOSPRAWNYCH

uwaga: mocowanie umywalki: wzmocnienie w ścianie lub stelaż

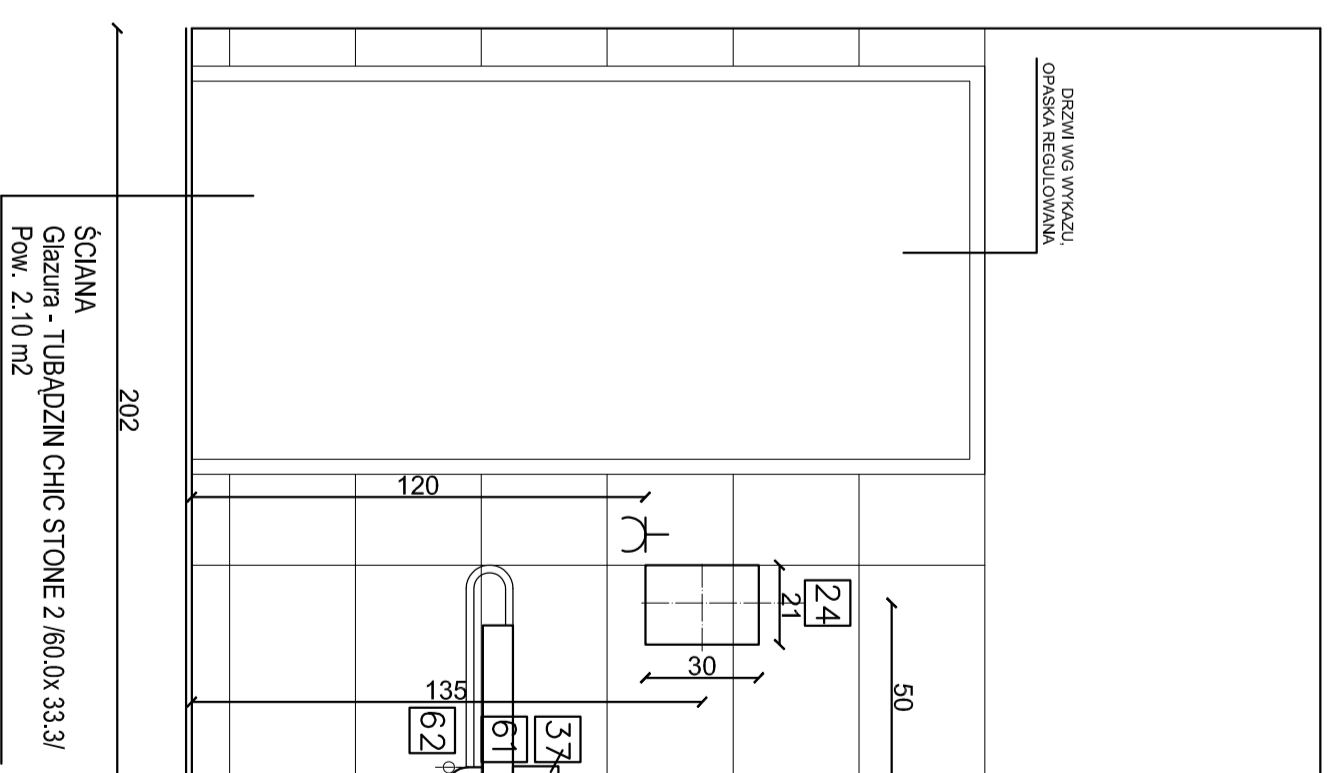
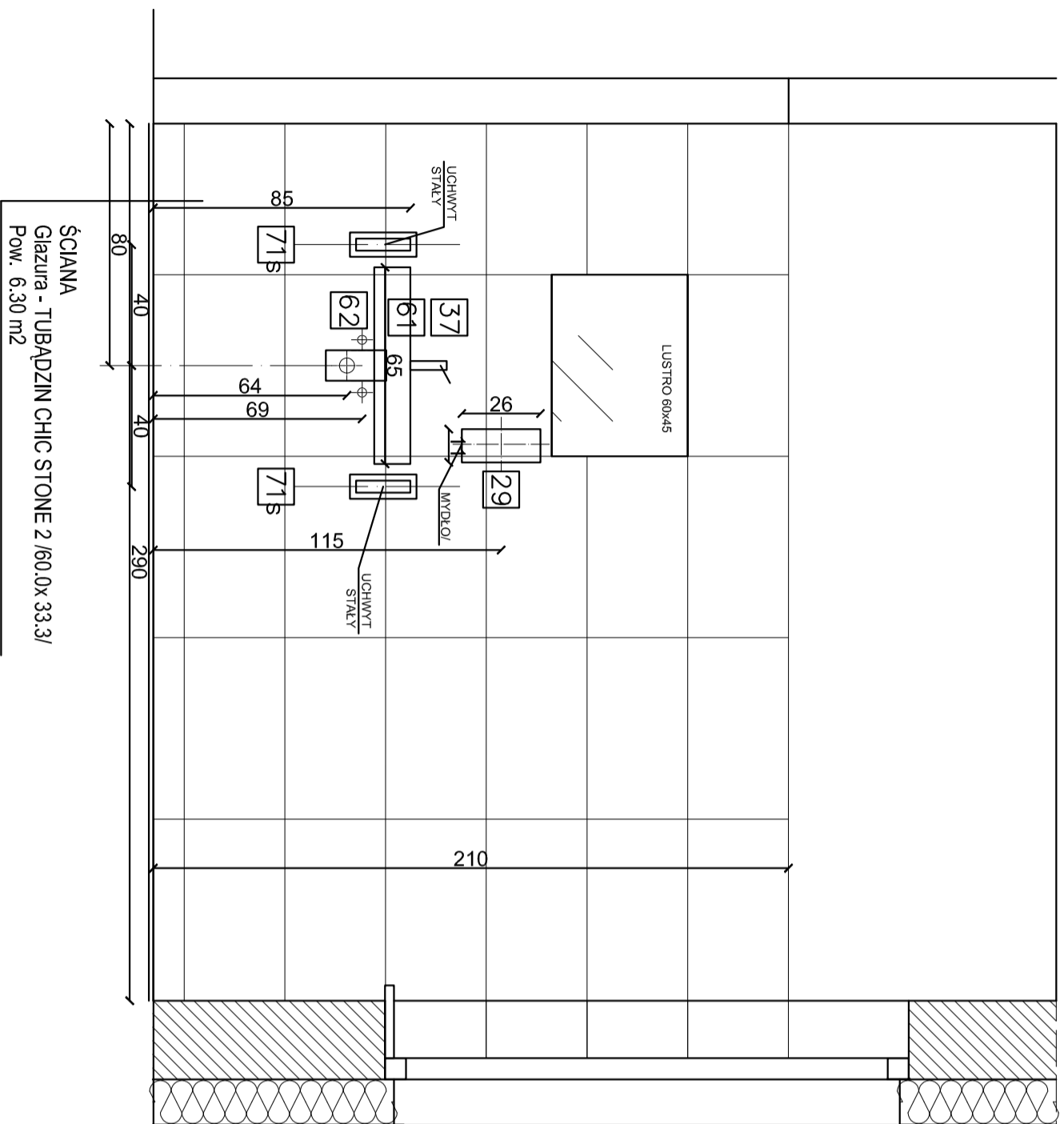

- 83 PODŁOGA - pow. 5.85 m<sup>2</sup>  
Terrakota - BORNIT ELFENBEIN /30x 60/
- 80 ŚCIANY - razem - pow. 29.00 m<sup>2</sup>  
ściana - okładzina - pow. 17.76 m<sup>2</sup>  
glazura - TUBĄDZIN CHIC STONE 2 /60 x 33.3 cm/  
OSPRZĘT ELEKTRYCZNY: BERKER biały  
MALOWANIE: FARBA ZMYWALNA.

TEMAT OPRACOWANIA GIMNA LESZNOWOLA / OŚRODEK ZDROWIA - MIROKÓW ul. Góskiego 60 Mińskóv		PROJEKT ARANŻACJA POMIESZCZEN ARCHITEKTURA	
RYSUNEK P35/ TOALETA DLA NIEPEŁNOSP.		SKALA 1 : 20	
OPRACOWAŁ Agnieszka Zubala	SPRAWDZIŁ arch. Piotr Zubala	DATA 27.04.2016	NR RYSUNKU NR 16
ARCH. PIOTR ZUBALA 05-502 KAMIONKA 37, UL. HALIN TEL. (606 997 406			

# WYMIARY SPRAWDZAĆ W NATURZE

uwaga: mocowanie umywalki: wzmocnienie w ścianie lub stelaż

# 32. KABINA HIGIENY

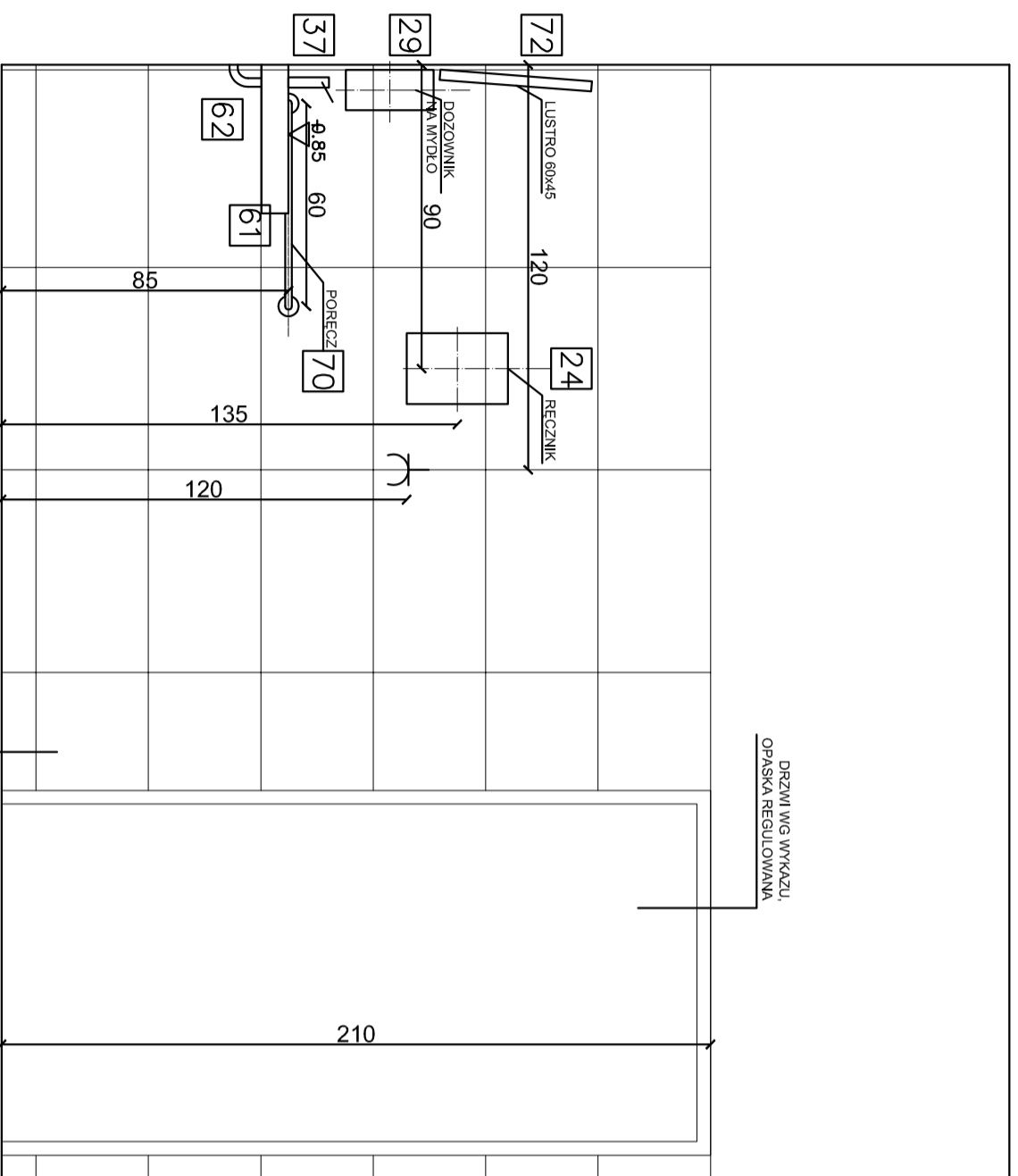

- 61 umywalka niepełnospr. KOŁO NOVA PRO bez barier, 333  
z przelewem, otworem – 65 cm, NR M38165
- 62 syfon podtynk. VEGA, nr 703240
- 37 bateria ROCA VICTORIA PRO, jednoruchwyt. bateria sztorcowa,  
z wyciąganą wylewką, uchwył medyczny A5A8123000
- 63 zestaw NOVA PRO bez barier NR 99324,  
miska wisząca + stelaż
- 66 rura odpływowa
- 64 deska sedes. Koło Nova Pro 60114
- 65 przycisk spłuk. aut. KAMELEON NR 94153-001
- 67 zestaw REKORD NR 99353, bidet wiszący +stelaż
- 68 bateria bidetowa
- 69 odpływ do bidetu

- 31 poj. na papier toalet. 19cm, MERIDA STELLA MINI, stal mat.
- 24 dozownik do ręczników M3, Torx Reflex 473137
- 29 dozownik mydła MERIDA STELLA MAXI, stal mat., poj. 800 ml
- 70 poręcz prosta 60 cm, Nova Pro, Nr L40006000
- 71 poręcz łukowa stała 60 cm, Nova Pro, Nr L40301000
- 72 poręcz łukowa ruchoma 85 cm, Nova Pro, Nr L40403000

- ŚCIANA  
Glazura - TUBADZIN CHIC STONE 2 /60.0x 33.3/  
Pow. 4,86 m<sup>2</sup>
- ŚCIANA  
Glazura - TUBADZIN CHIC STONE 2 /60.0x 33.3/  
Pow. 4,13 m<sup>2</sup>

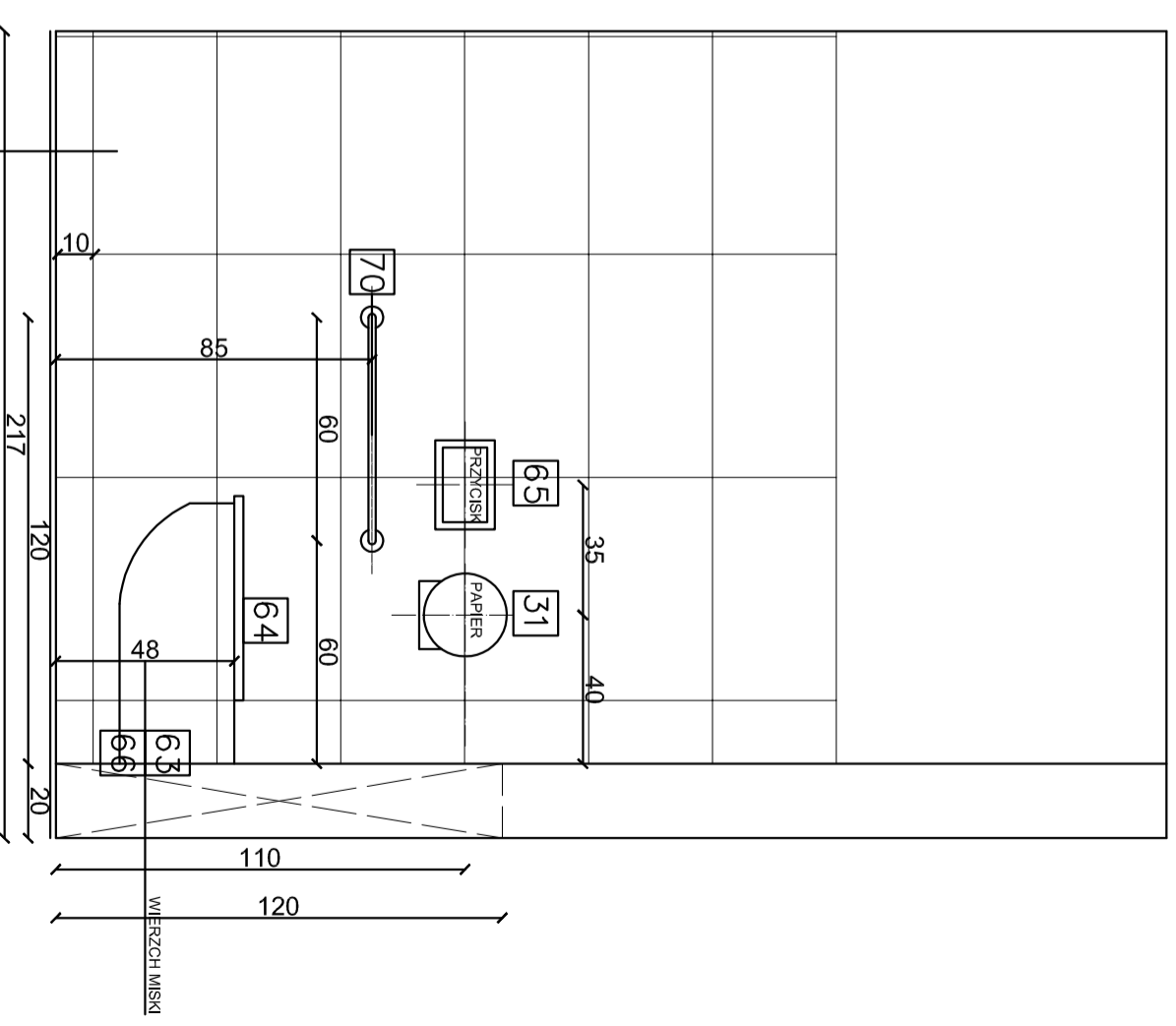

TEMAT OPRACOWANIA GMINA LESZNOWOLA / OŚRODEK ZDROWIA - MIROKOW ul. Góreckiego 60 Mińsków		PROJEKT ARANŻACJA POMIESZCZEN ARCHITEKTURA	
RYSUNEK		SKALA	
<b>P32/ KABINA HIGIENY</b>		1 : 20	
OPRACOWAŁ Agnieszka Zubala	SPRAWDZIŁ arch. Piotr Zubala	DATA 27.04.2016	NR RYSUNKU NR 17

ARCH. PIOTR ZUBALA 05-502 KAMIONKA 37, UL. HALIN TEL. (606 997 406

# WYMIARY SPRAWDZAĆ W NATURZE

uwaga: mocowanie umywalki: wzmocnienie w ścianie lub stelaż

# 32. KABINA HIGIENY

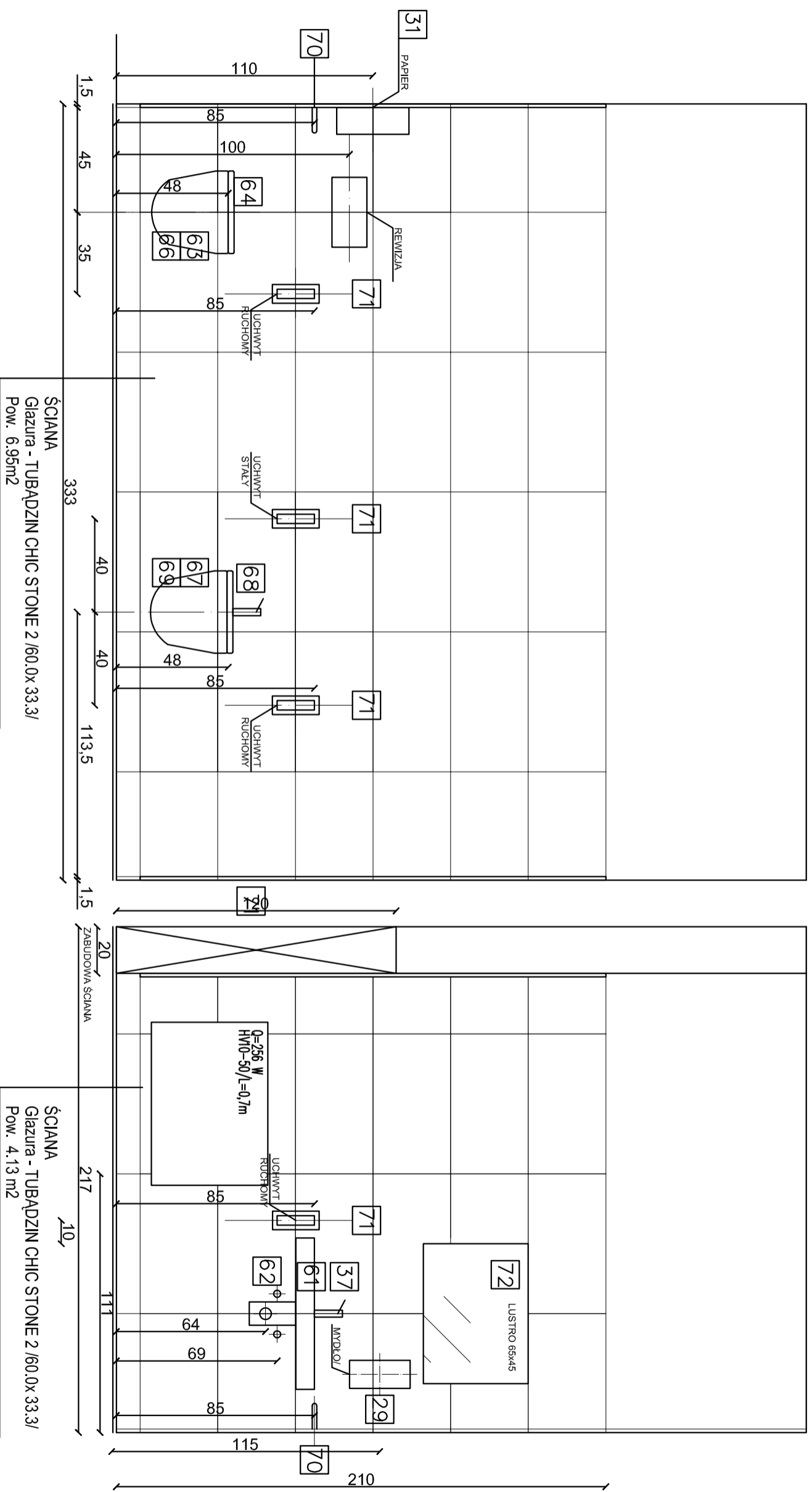

- 80** ŚCIANY - razem - pow. 32.56 m<sup>2</sup>
- 80** ŚCIANY - okładzina - pow. 20.07 m<sup>2</sup>
- 80** glazura - TUBĄDZIN CHIC STONE 2 /60 x 33.3 cm/
- OSPRZĘT ELEKTRYCZNY:** BERKER biały
- MALOWANIE:** FARBA ZMYWALNA.

TEMAT OPRACOWANIA GMINA LESZNOWOLA / OŚRODEK ZDROWIA - MIROKÓW ul. Górskiego 60 Mińskóv	PROJEKT ARANŻACJA POMIESZCZEN ARCHITEKTURA
--	--

RYSUNEK <b>P32/ KABINA HIGIENY</b>	SKALA 1 : 20
---------------------------------------	-----------------

OPRACOWAŁ Agnieszka Zubala	SPRAWDZIŁ arch. Piotr Zubala	DATA 27.04.2016	NR RYSUNKU NR 18
-------------------------------	---------------------------------	--------------------	---------------------

ARCH. PIOTR ZUBALA 05-502 KAMIONKA 37, UL. HALIN TEL. (606 997 406



# WYMIARY SPRAWDZAĆ W NATURZE

# 26. TOALETA

uwaga: mocowanie umywalki: wzmocnienie w ścianie lub stelaż

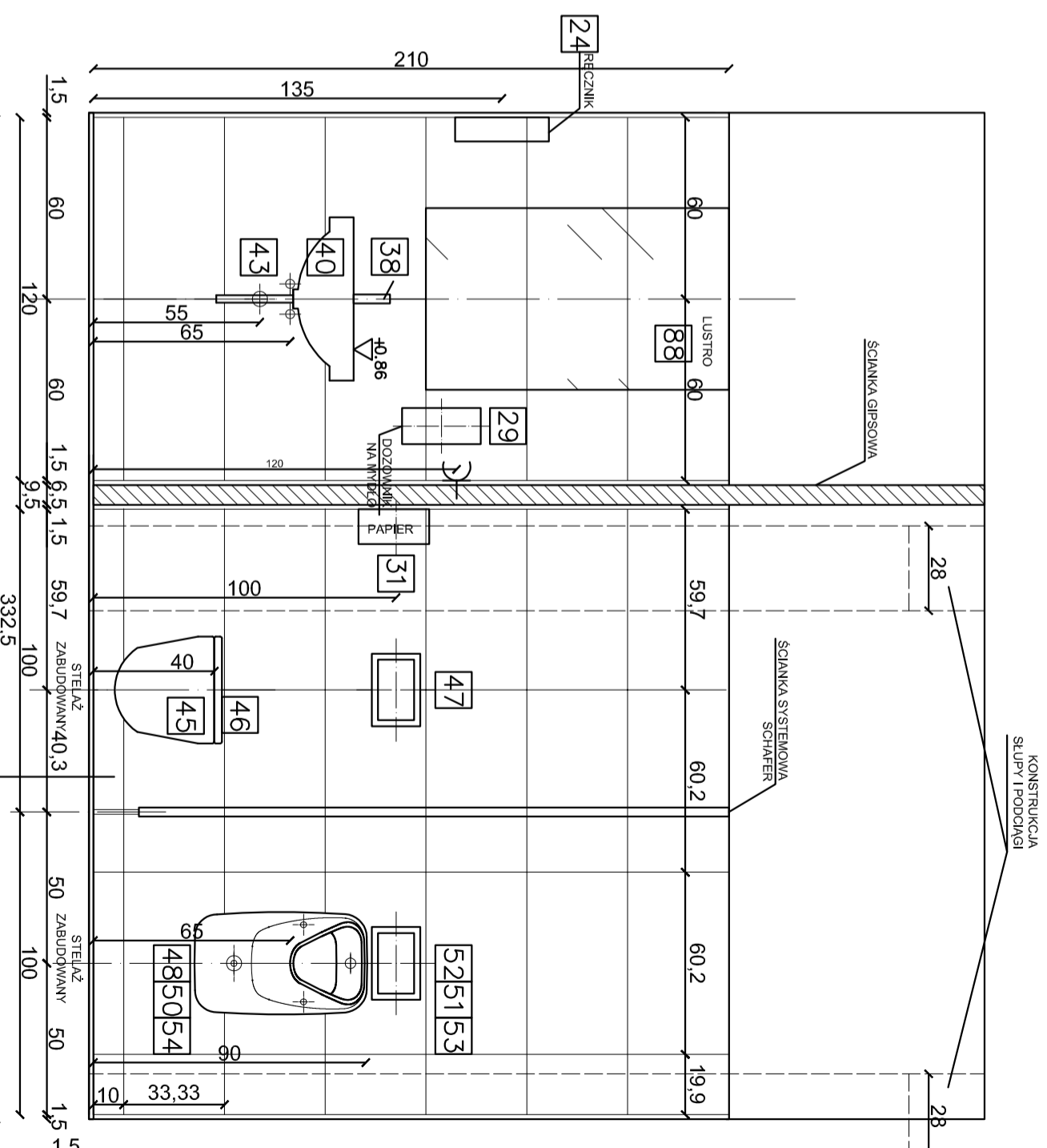
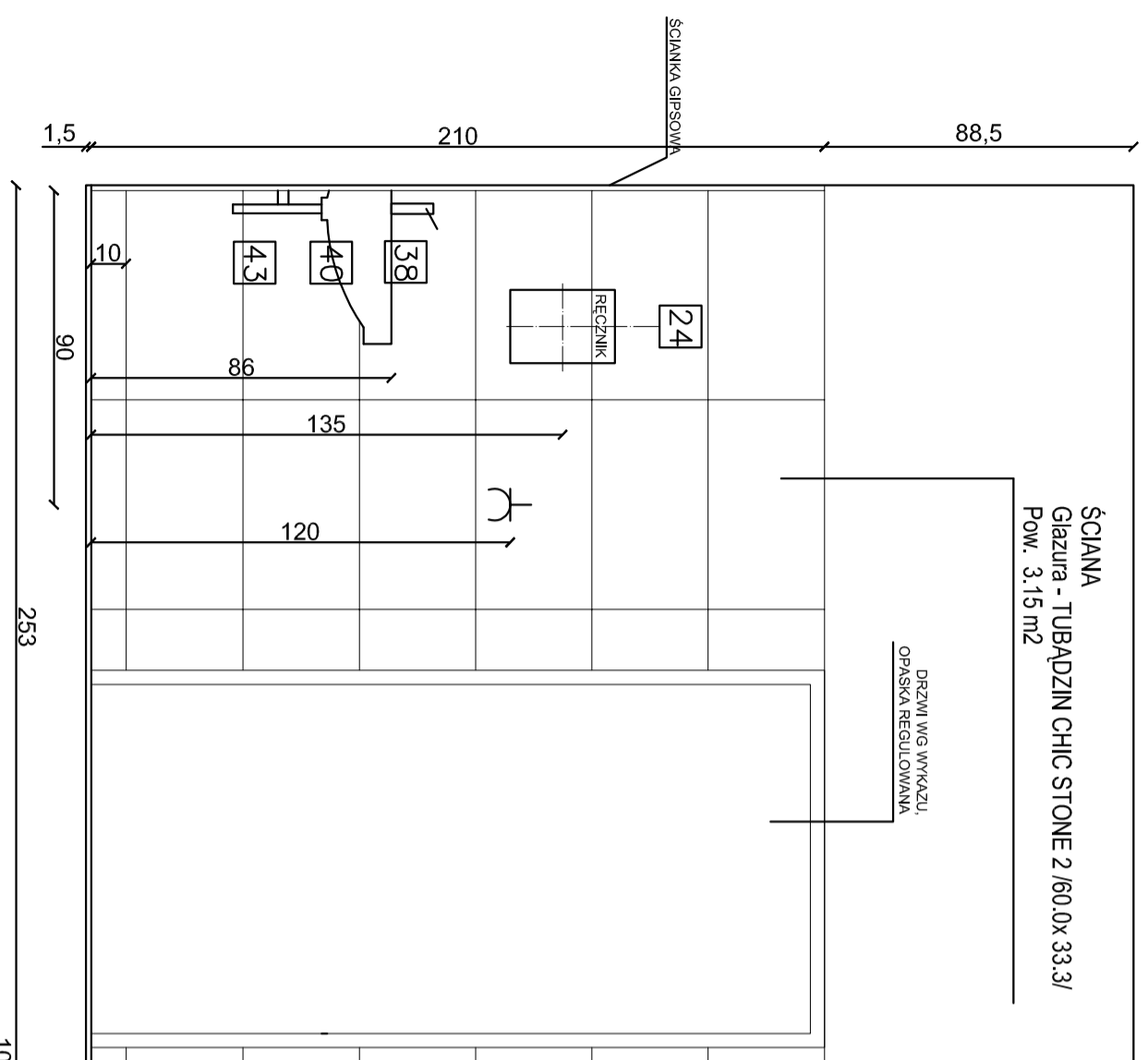

- 45 zestaw NOVA PRO NR 99321: miska lejowa wisząca NOVA PRO NR M33104, stelaż KOŁO TECHNIC GT do wc NR 99400
- 46 deska sedesowa prostokątna, twarda M30117
- 47 przycisk, BOX 94161-002
- 40 umywalka KOŁO NOVA PRO, prostokątna 55x44cm, M1156
- 38 bateria ROCA VICTORIA PRO, jednocuchwyt. bateria sztorcowa, uchwyty medyczny ASJA3123000
- 43 syfon dekoracyjny, ROTONDO BLUE G11/4 CHR. B021701003
- 24 dozownik do ręczników M3, Tork Reflex 473137
- 29 dozownik mydła MERIDA STELLA MAXI, stal mat., poj. 800 ml
- 88 lustro wiszące 60x100cm
- 31 poj. na papier toalet. 19cm, MERIDA STELLA MINI, stal mat.

- 48 pisuar NOVA PRO NR M36000, dopływ z tyłu, odpływ poziomy
- 50 syfon pisuarowy NR A99021
- 51 puszka do przycisku, SCHELL 011930099192
- 52 przycisk, SCHELL, stal szlach., NR 028012899
- 53 stelaż do pisuaru TECHNIC GT NR 028012899
- 54 zestaw odpływowy, SCHELL NR 031050099
- 45 zestaw NOVA PRO NR 99321: miska lejowa wisząca NOVA PRO NR M33104, stelaż KOŁO TECHNIC GT do wc NR 99400
- 46 deska sedesowa prostokątna, twarda M30117
- 47 przycisk, BOX 94161-002

TEMAT OPRACOWANIA		PROJEKT	
GMINA LESZNOWOLA / OŚRODEK ZDROWIA - MIROKÓW ul. Górskiego 60 Mińsków		ARANŻACJA POMIESZCZEN ARCHITEKTURA	
RYSUNEK		SKALA	
P26/ TOALETA		1 : 20	
OPRACOWAŁ	SPRAWDZIŁ	DATA	NR RYSUNKU
Agnieszka Zubala	arch. Piotr Zubala	27.04.2016	NR 19
WA-486/92, MA - 1306			

ARCH. PIOTR ZUBALA 05-502 KAMIONKA 37, UL. HALIN TEL. (606 997 406

# WYMIARY SPRAWDZAĆ W NATURZE

# 26. TOALETA

uwaga: mocowanie umywalki: wzmocnienie w ścianie lub stelaż

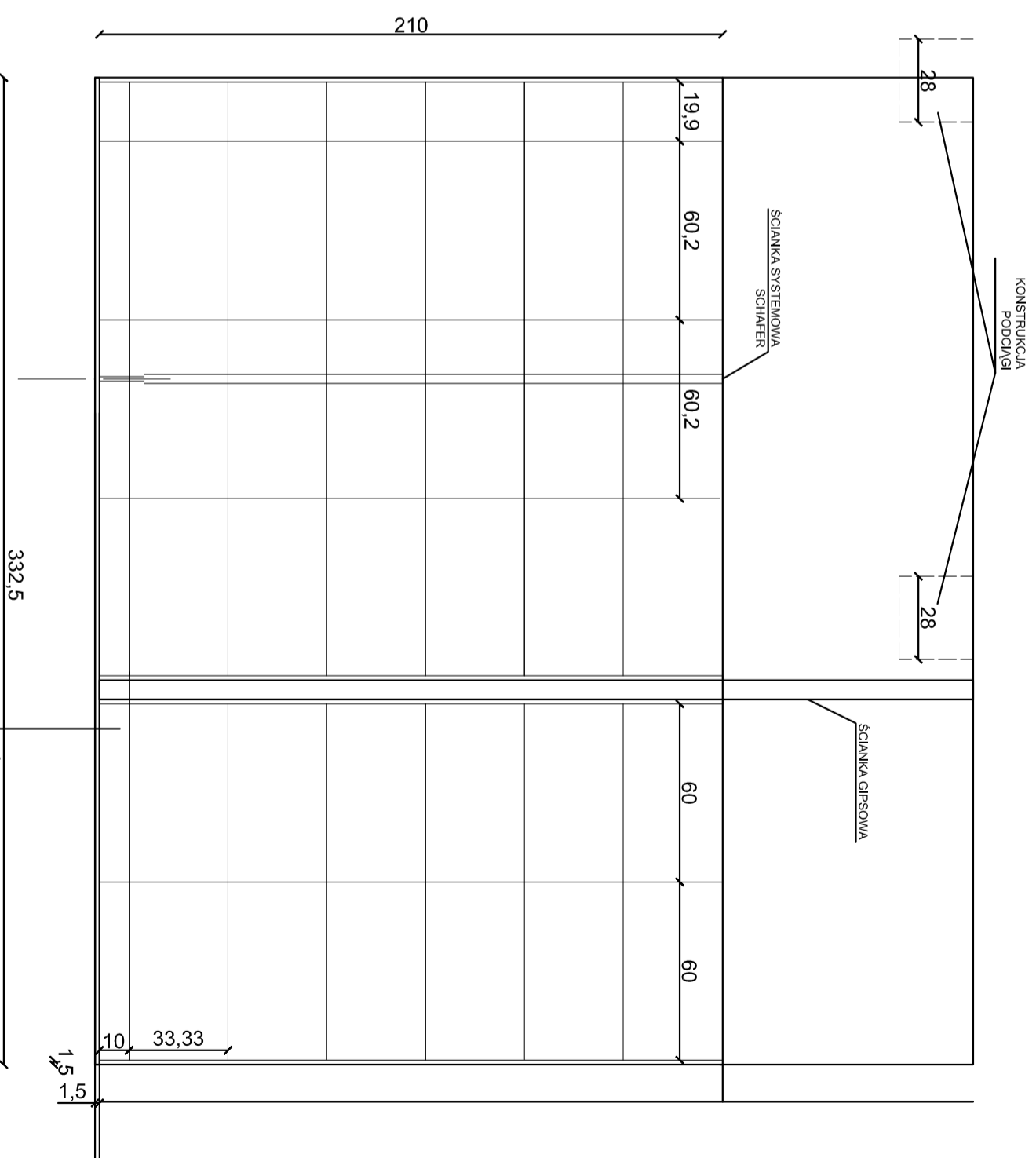
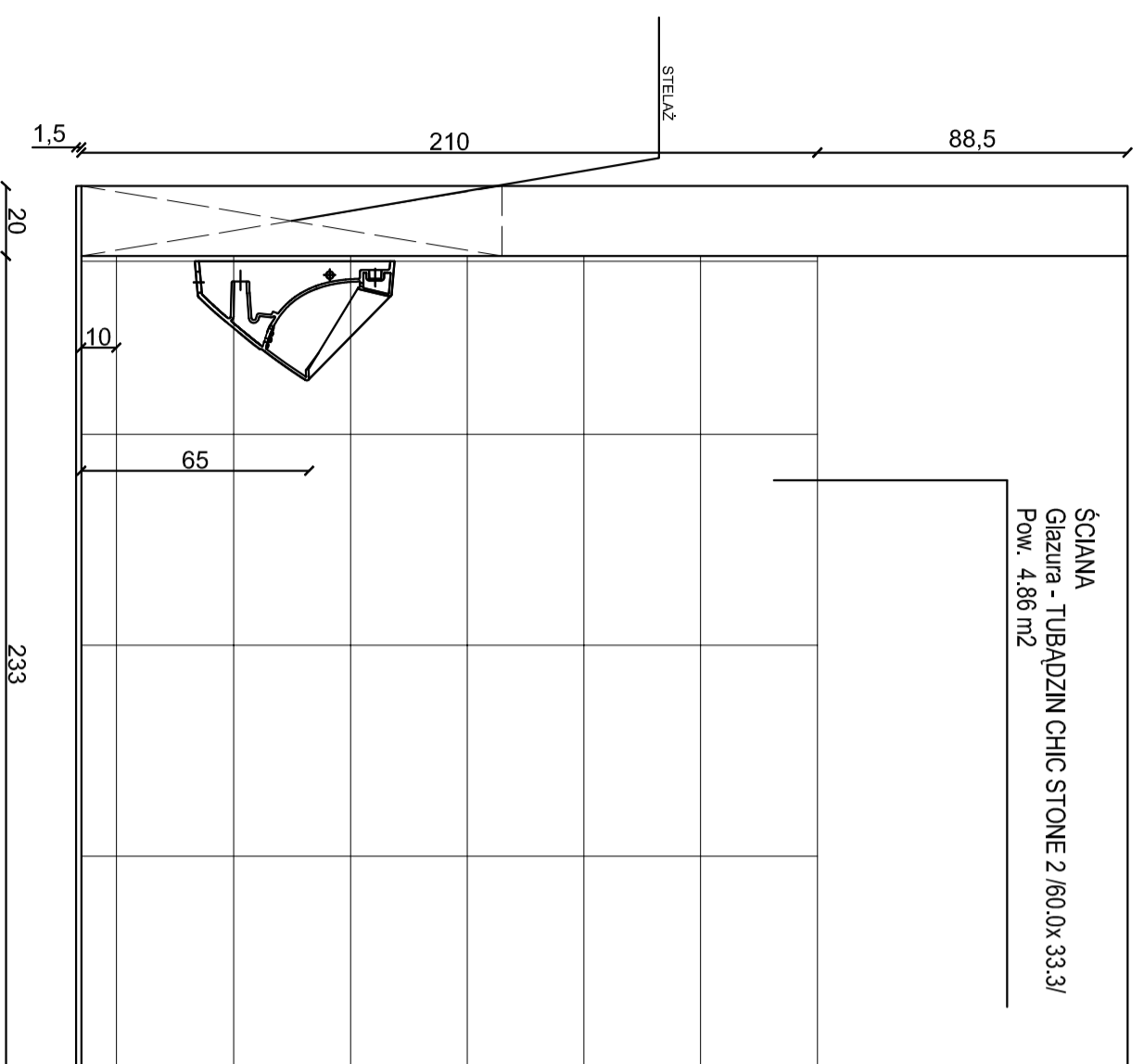

83 PODŁOGA - pow. 7.79 m<sup>2</sup>

83 Terrakota - BORNIT ELFENBEIN /30x 60/

80 ŚCIANY - razem - pow. 49.50 m<sup>2</sup>

80 ŚCIANY - okładzina - pow. 28.21 m<sup>2</sup>

glazura - TUBADZIN CHIC STONE 2 /60 x 33.3 cm/

OSPRZĘT ELEKTRYCZNY: BERKER biały

MALOWANIE: FARBA ZMYWALNA.

UWZGLĘDNIONO: ścianę pomiędzy umywalką a toaletą.

TEMAT OPRACOWANIA	GMINA LESZNOWOLA / OŚRODEK ZDROWIA - MIROKÓW		
ul. Górskiego 60 Miroków	PROJEKT		
ARCHITEKTURA	ARCHITEKTURA		
RYSUJEK	SKALA		
P26/ TOALETA	1 : 20		
OPRACOWAŁ	SPRAWDZIŁ	DATA	NR RYSUNKU
Agnieszka Zubala	arch. Piotr Zubala	27.04.2016	NR 20
WA-486/92, MA - 1306			

ARCH. PIOTR ZUBALA 05-502 KAMIONKA 37, UL. HALIN TEL. (606 997 406

# WYMIARY SPRAWDZĄC W NATURZE

# 33. GABINET ZABIEGOWY

uwaga: mocowanie umywalki: wzmocnienie w ścianie lub stelaż  
mocowanie szafki wiszącej: wzmocnienie w ścianie

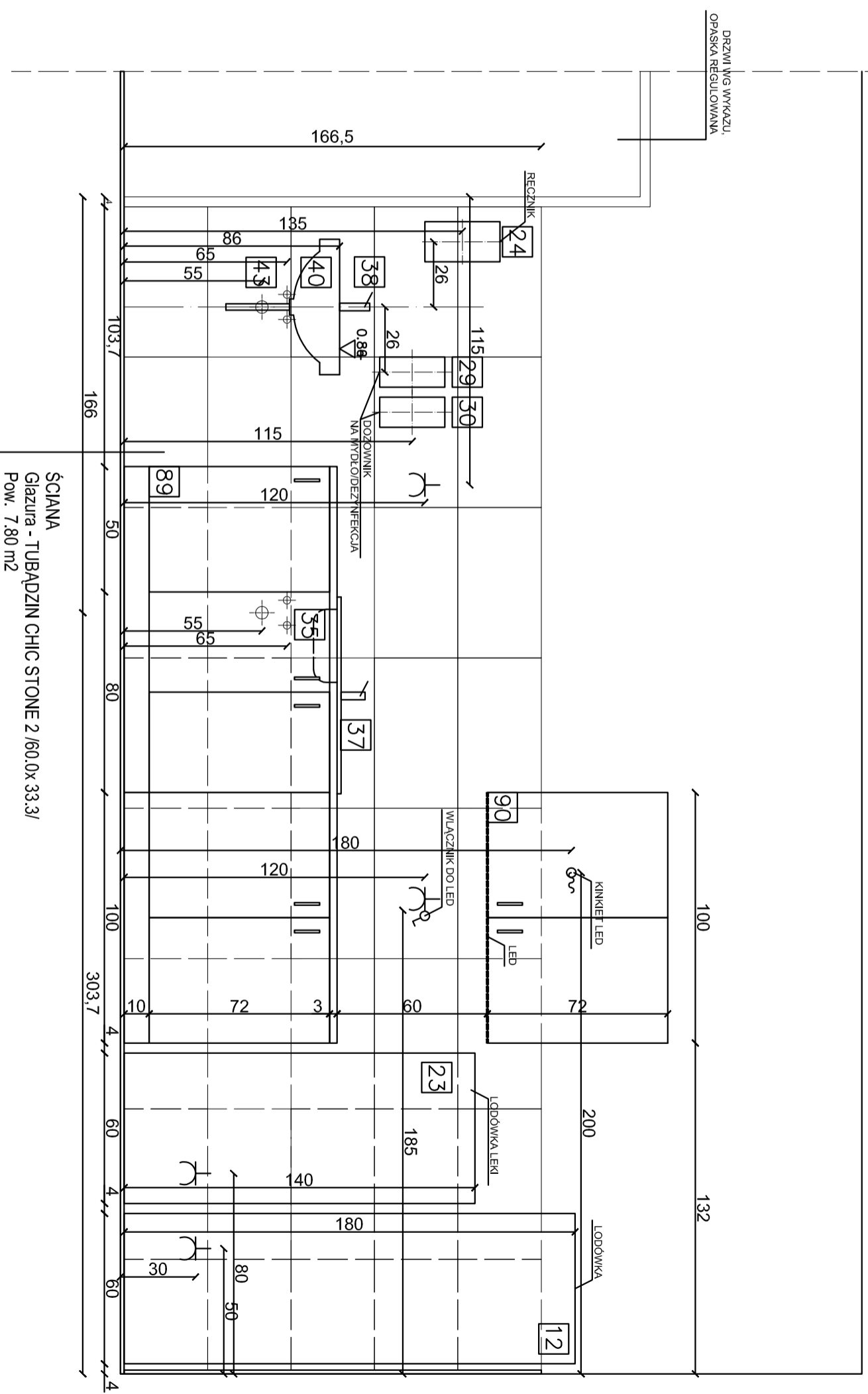

- 40 umywalka KOLÒ NOVA PRO, prostokątna 55x44cm, M11556
- 38 bateria ROCA VICTORIA PRO, jednouchwył. bateria sztorcową, uchwyt medyczny A5A8123C00
- 43 syfon dekoracyjny, ROTONDO BLUE G11/4 CHR. B021701003
- 24 dozownik do ręczników M3, Torx Reflex 473137
- 29 dozownik mydła MERIDA STELLA MAXI, stal mat., poj. 800 ml
- 30 dozownik płynu dezynf. MERIDA STELLA MAXI, stal mat., poj. 1000 ml

- 37 bateria ROCA VICTORIA PRO, jednouchwył. bateria sztorcową, z wyciągniętą wywłoką, uchwyt medyczny A5A8123C00
- 35 zlew mied. jednokom. z ociekaczem FRANKF FN/FL 614-78 jedwab, z syfonem.
- 89 ZABUDOWA MEBLOWA: SZAFKI STOJĄCE, OTWIERANE, Z PŁYTY LAMINOWANEJ, KOLOR: POPIEL /U112/, H= 85 cm, GŁĘB. 57 cm, NA NÓŻKACH, COKÓŁ 10 cm ALUMINIOWY, BLAT LAMINOWANY SZER. 60 cm / BIAŁY PŁATYNOWY EGER W980ST2/
- 90 ZABUDOWA MEBLOWA: SZAFKI WISZĄCE, OTWIERANE, Z PŁYTY LAMINOWANEJ, H= 72 cm, GŁĘB. 34 cm, KOLOR: POPIEL

OSPRZĘT ELEKTRYCZNY: BERKER biały

TEMAT OPRACOWANIA		PROJEKT	
GMINA LESZNOWOLA / OŚRODEK ZDROWIA - MROKÓW ul. Górskiego 60 Mroków		ARANŻACJA POMIESZCZEN ARCHITEKTURA	
RYSUNEK		SKALA	
P33/ GABINET ZABIEGOWY		1 : 20	
OPRACOWAŁ Agnieszka Zubala	SPRAWDZIŁ arch. Piotr Zubala	DATA	NR RYSUNKU
	WA-486/92, MA - 1306	27.04.2016	NR 21

ARCH. PIOTR ZUBALA 05-502 KAMIONKA 37, UL. HALIN TEL. (606 997 406

# WYMIARY SPRAWDZAĆ W NATURZE

# 33. GABINET ZABIEGOWY

uwaga: mocowanie umywalki: wzmocnienie w ścianie lub stelaż

PODŁOGA - pow. 23,61 m<sup>2</sup>

85 Tarkett 1 (IQ - OPTIMA, 3242 886) - szary  
z wyłożeniem na ściany 10 cm

ŚCIANY - razem - pow. 61,0 m<sup>2</sup>

80 ŚCIANY - okładzina - pow. 11,50 m<sup>2</sup>

glazura - TUBĄDZIN CHIC STONE 2 /60 x 33,3 cm/

OSPRZĘT ELEKTRYCZNY: BERKER biały

MALOWANIE: FARBA ZMYWALNA.

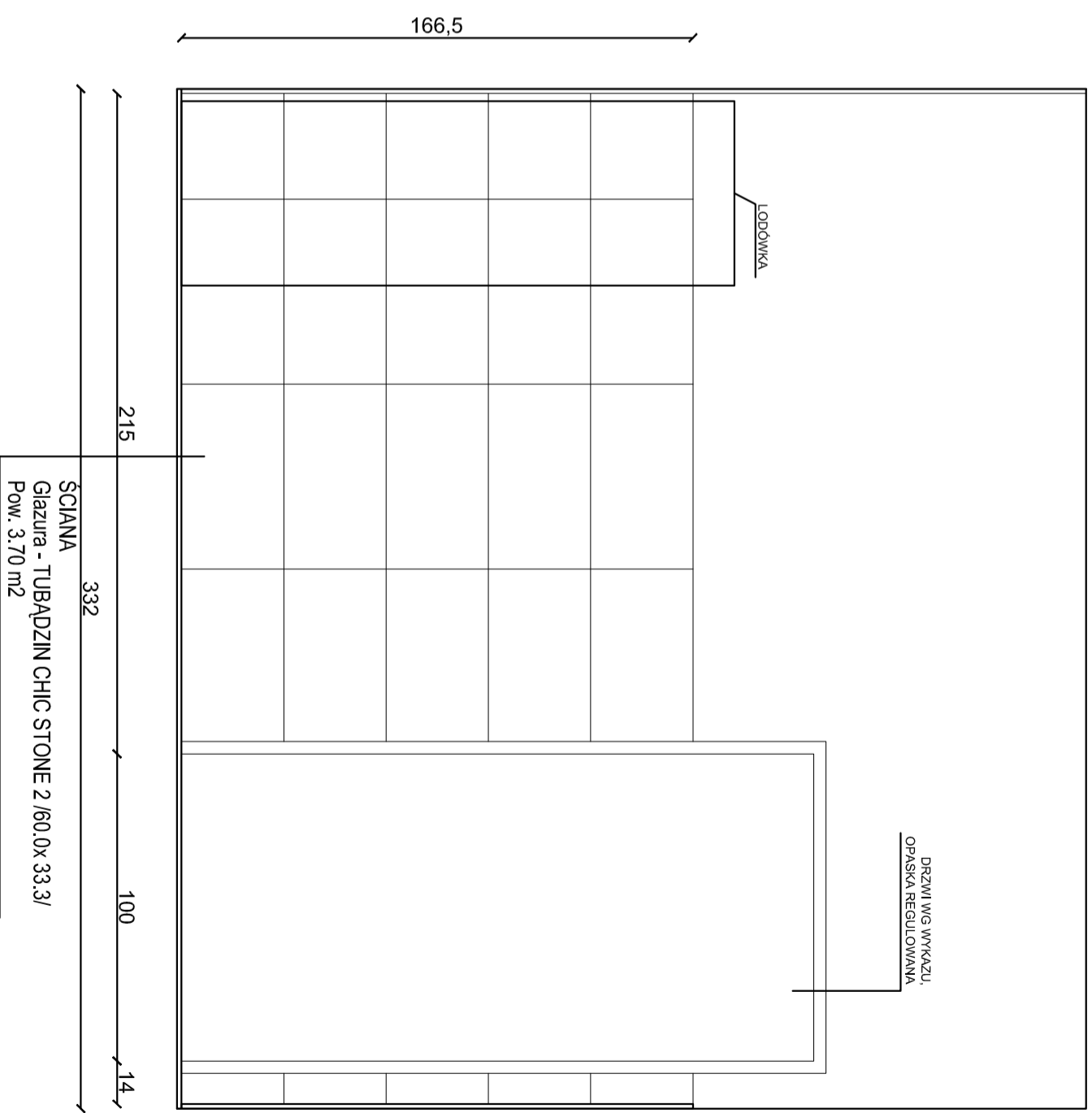

TEMAT OPRACOWANIA	PROJEKT
GMINA LESZNOWOLA / OŚRODEK ZDROWIA - MROKÓW	ARANŻACJA POMIESZCZEN
ul. Górskiego 60	ARCHITEKTURA
Mroków	SKALA

RYSUNEK  
**P33/ GABINET ZABIEGOWY**  
SKALA  
**1 : 20**

OPRACOWAŁ	SPRAWDZIŁ	DATA	NR RYSUNKU
Agnieszka Zubala	arch. Piotr Zubala	27.04.2016	NR 22
	WA-486/92, MA - 1306		

ARCH. PIOTR ZUBALA 05-502 KAMIONKA 37, UL. HALIN TEL. (606 997 406

## WYMIARY SPRAWDZAĆ W NATURZE

## 34. GABINET INTERNISTA

uwaga: mocowanie umywalki: wzmocnienie w ścianie lub stelaż  
 mocowanie szafki wiszącej: wzmocnienie w ścianie

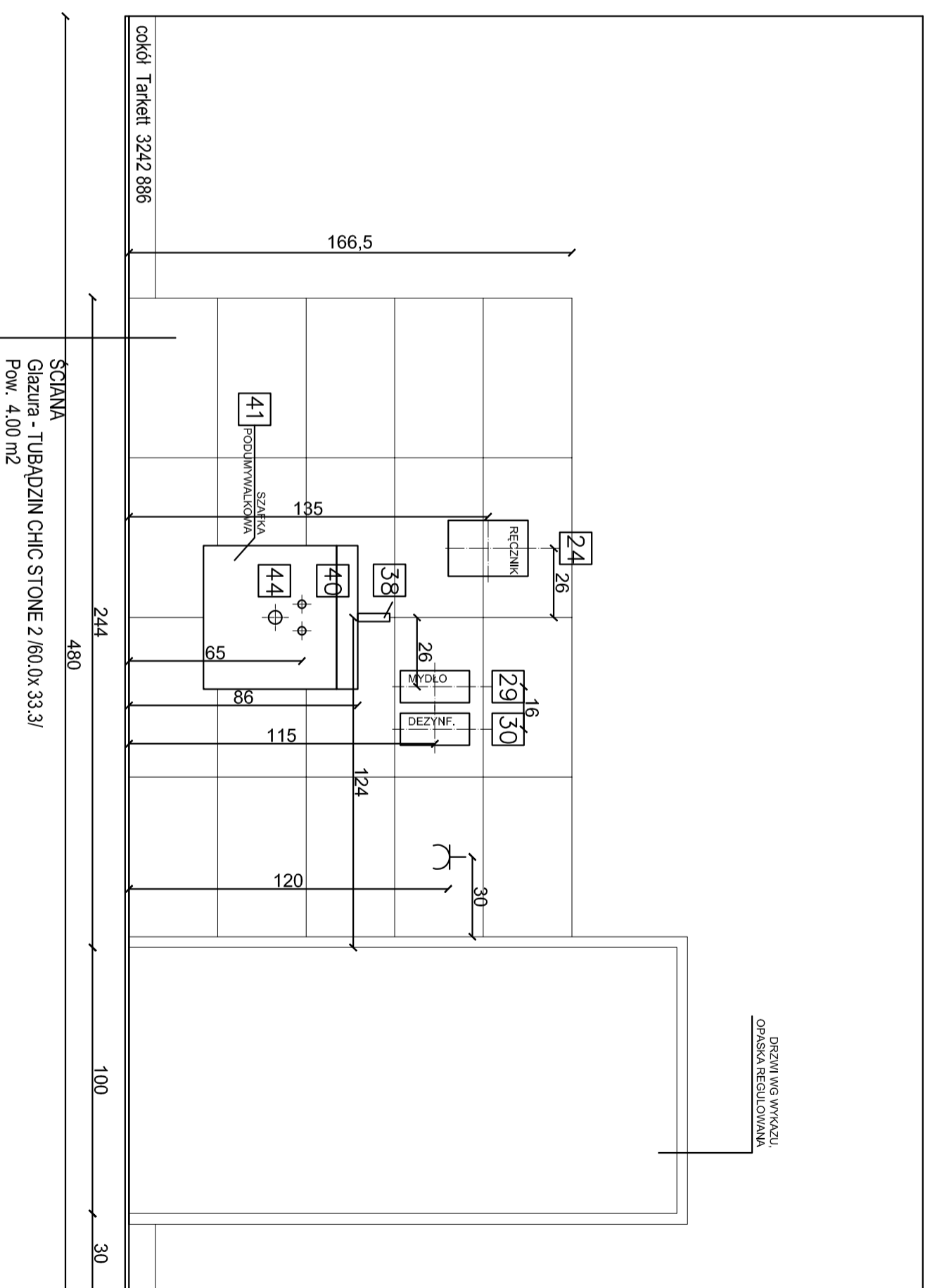

- 40 umywalka KOYO NOVA PRO, prostokątna 55x44cm, M1156
- 38 bateria ROCA VICTORIA PRO, jednouchwyt. bateria sztorcowa, uchwył medyczny ASA3123C00
- 44 syfon plastikowy niewidoczny
- 41 szafka podumywalkowa 46.4x55.7x38.1 + nóżki NR 99439
- 24 dozownik do ręczników M3, Torx Reflex 473137
- 29 dozownik mydła MERIDA STELLA MAXI, stal mat., poj. 800 ml
- 30 dozownik płynu dezynf. MERIDA STELLA MAXI, stal mat., poj. 1000 ml

- 85 PODŁOGA - pow. 18,42 m<sup>2</sup>  
Tarkett 1 (IQ - OPTIMA, 3242 886) - szary  
z wyłożeniem na ściany 10 cm
- 80 ŚCIANY - razem - pow. 48,0 m<sup>2</sup>  
ściana - okładzina - pow. 4,00 m<sup>2</sup>  
glazura - TUBADZIN CHIC STONE 2 /60 x 33.3 cm/  
OSPZRZĘT ELEKTRYCZNY: BERKER biały  
MALOWANIE: FARBA ZMYWALNA.

TEMAT OPRACOWANIA GMINA LESZNOWOLA / OŚRODEK ZDROWIA - MROKÓW ul. Górskiego 60 Mroków		PROJEKT ARANŻACJA POMIESZCZEN ARCHITEKTURA	
RYSUNEK		SKALA	
P34/ GABINET INTERNISTA		1 : 20	
OPRACOWAŁ Agnieszka Zubala	SPRAWDZIŁ arch. Piotr Zubala	DATA 27.04.2016	NR RYSUNKU NR 23

ARCH. PIOTR ZUBALA 05-502 KAMIONKA 37, UL. HALIN TEL. (606 997 406

## WYMIARY SPRAWDZAĆ W NATURZE

uwaga: mocowanie umywalki: wzmocnienie w ścianie lub stelaż

## 38. MAG. ODPADÓW MEDYCZ.

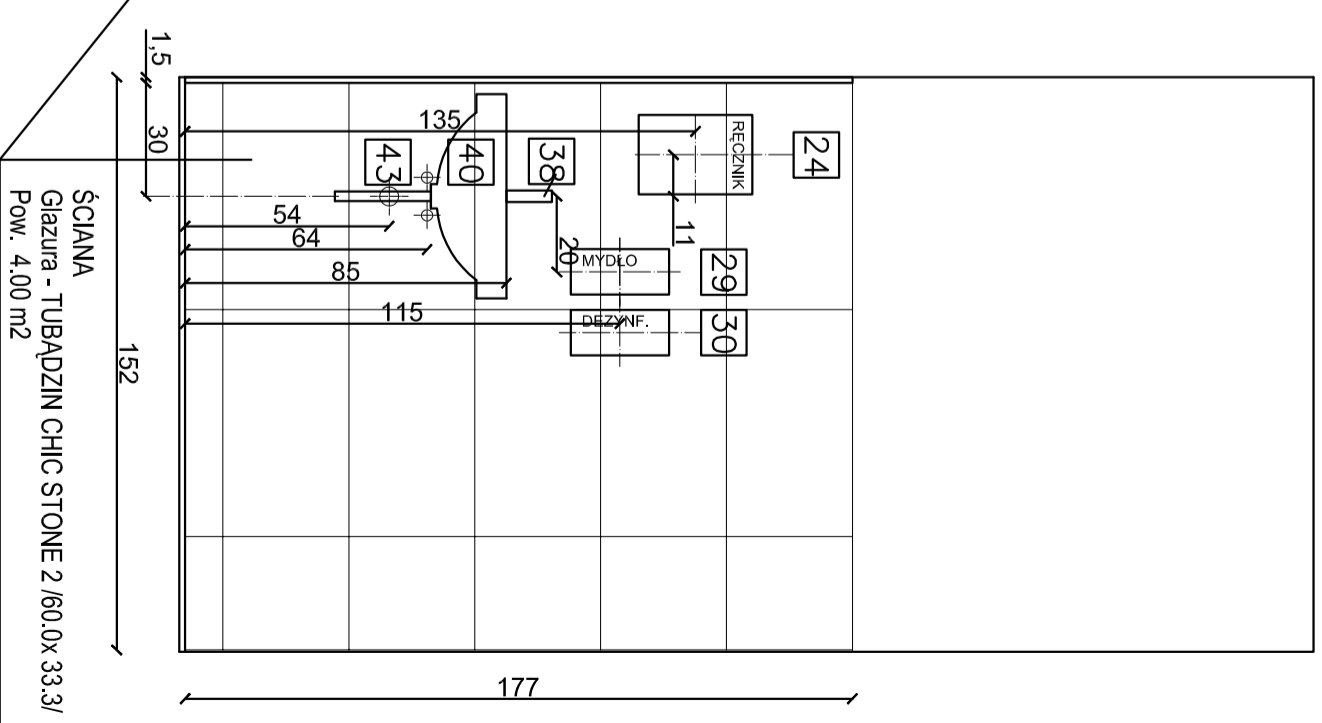
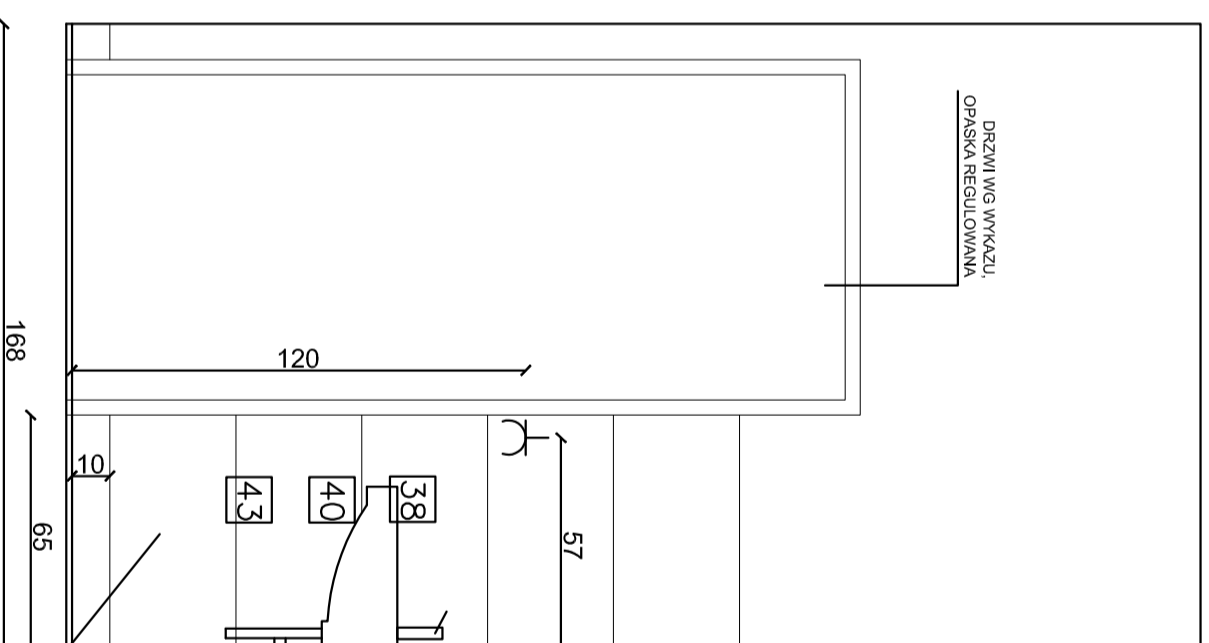
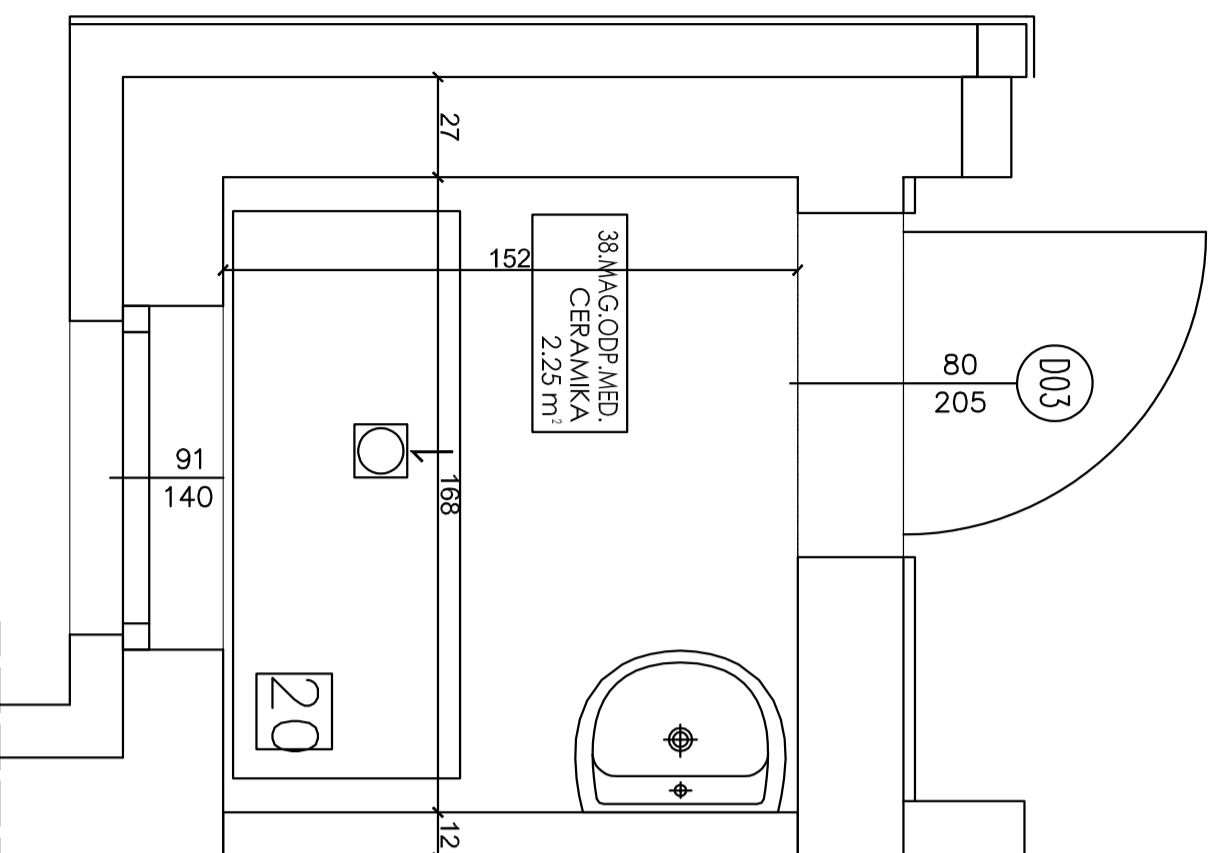

- 40** umywalka KOKO NOVA PRO, prostokątna 55x44cm, M1156
- 38** bateria ROCA VICTORIA PRO, jednouchwyt, bateria sztorcowo, uchwyt medyczny ASA3123C00
- 43** syfon dekoracyjny, ROTONDO BLUE G11/4 CHR. B021701003
- 24** dozownik do ręczników M3, Tork Reflex 473137
- 29** dozownik mydła MERIDA STELLA MAXI, stal mat., poj. 800 ml
- 30** dozownik płynu dezynf. MERIDA STELLA MAXI, stal mat., poj. 1000 ml

- 80** PODŁOGA - pow. 2.25 m<sup>2</sup>
- 81** Terrakota - TUBĄDZIN CHIC STONE 2 /44.8x 44.8/
- ŚCIANY** - razem - pow. 19.0 m<sup>2</sup>
- 80** ŚCIANY - okładzina +cokół - pow. 4.00 m<sup>2</sup>  
glazura - TUBĄDZIN CHIC STONE 2 /60 x 33.3 cm/  
OSPRZĘT ELEKTRYCZNY: BERKER biały  
MALOWANIE: FARBA ZMYWALNA.

TEMAT OPRACOWANIA GMINA LESZNOWOLA / OŚRODEK ZDROWIA - MIROKÓW ul. Górskiego 60 Mińsków		PROJEKT ARANŻACJA POMIESZCZEN ARCHITEKTURA	
RYSUNEK		SKALA	
<b>P38/ MAG. ODPADÓW MED.</b>		1 : 20	
OPRACOWAŁ Agnieszka Zubala	SPRAWDZIŁ arch. Piotr Zubala	DATA 27.04.2016	NR RYSUNKU NR 24

ARCH. PIOTR ZUBALA 05-502 KAMIONKA 37, UL. HALIN TEL. (606 997 406

# WYMIARY SPRAWDZAĆ W NATURZE

# 36. KOTŁOWNIA

uwaga: mocowanie umywalki: wzmocnienie w ścianie lub stelaż

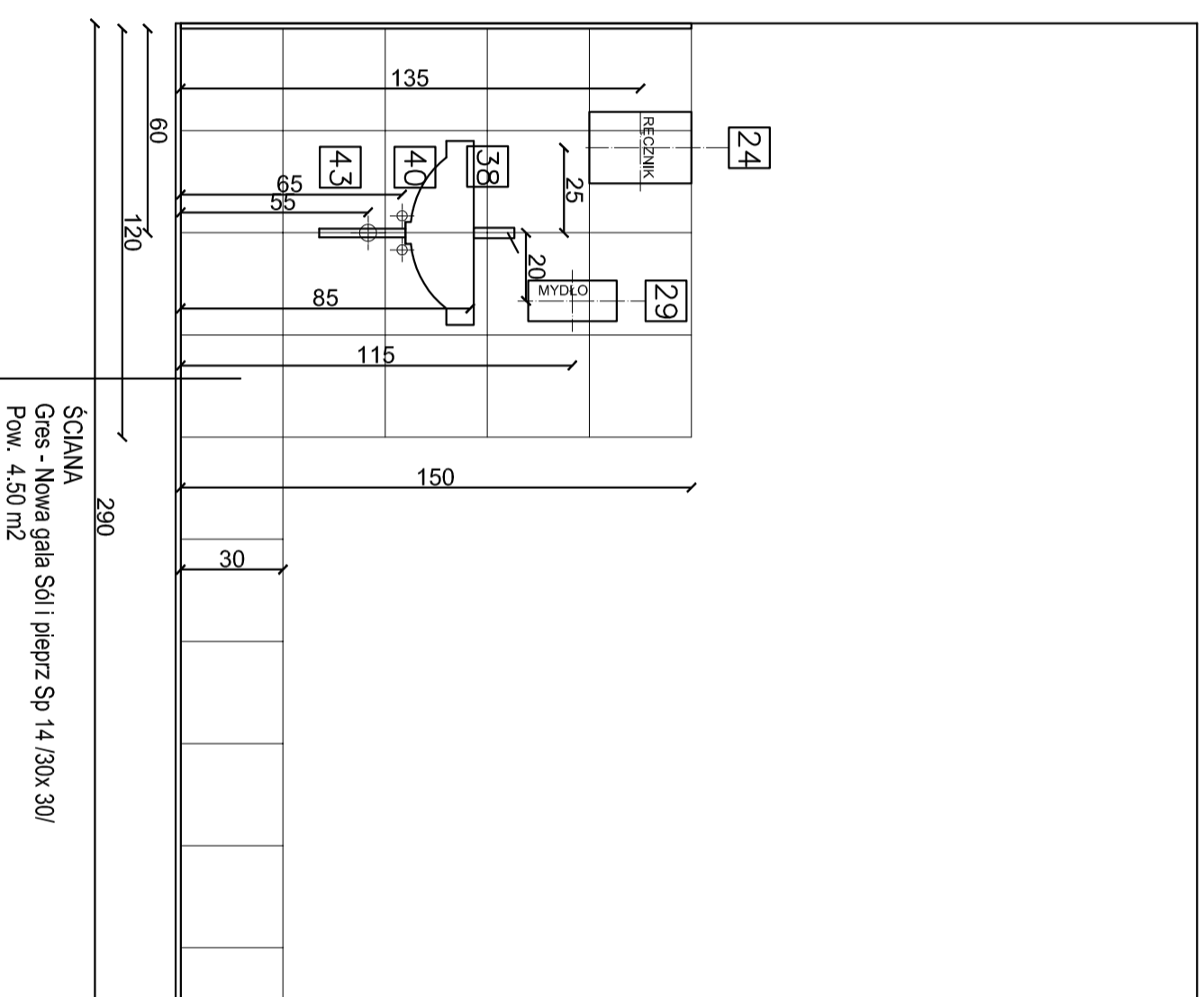

- 40 umywalka KOKO NOVA PRO, prostokątna 55x44cm, M1156
- 38 bateria ROCA VICTORIA PRO, jednouchwyt, bateria sztorcowo, uchwył medyczny A5A3123C00
- 43 syfon dekoracyjny, ROTONDO BLUE G11/4 CHR. B021701003
- 24 dozownik do ręczników M3, Tork Reflex 473137
- 29 dozownik mydła MERIDA STELLA MAXI, stal mat., poj. 800 ml

TEMAT OPRACOWANIA GMINA LESZNOWOLA / OŚRODEK ZDROWIA - MIROKÓW ul. Gościęgo 60 Mińskó		PROJEKT ARANŻACJA POMIESZCZEN ARCHITEKTURA	
RYSUNEK		SKALA	
P36/ KOTŁOWNIA		1 : 20	
OPRACOWAŁ Agnieszka Zubala	SPRAWDZIŁ arch. Piotr Zubala	DATA 27.04.2016	NR RYSUNKU NR 25

ARCH. PIOTR ZUBALA 05-502 KAMIONKA 37, UL. HALIN TEL. (606 997 406

WYMIARY SPRAWDZĄC W NATURZE

23. REJESTRACJA  
ZABUDOWA OGNIODOPORNA EI 15

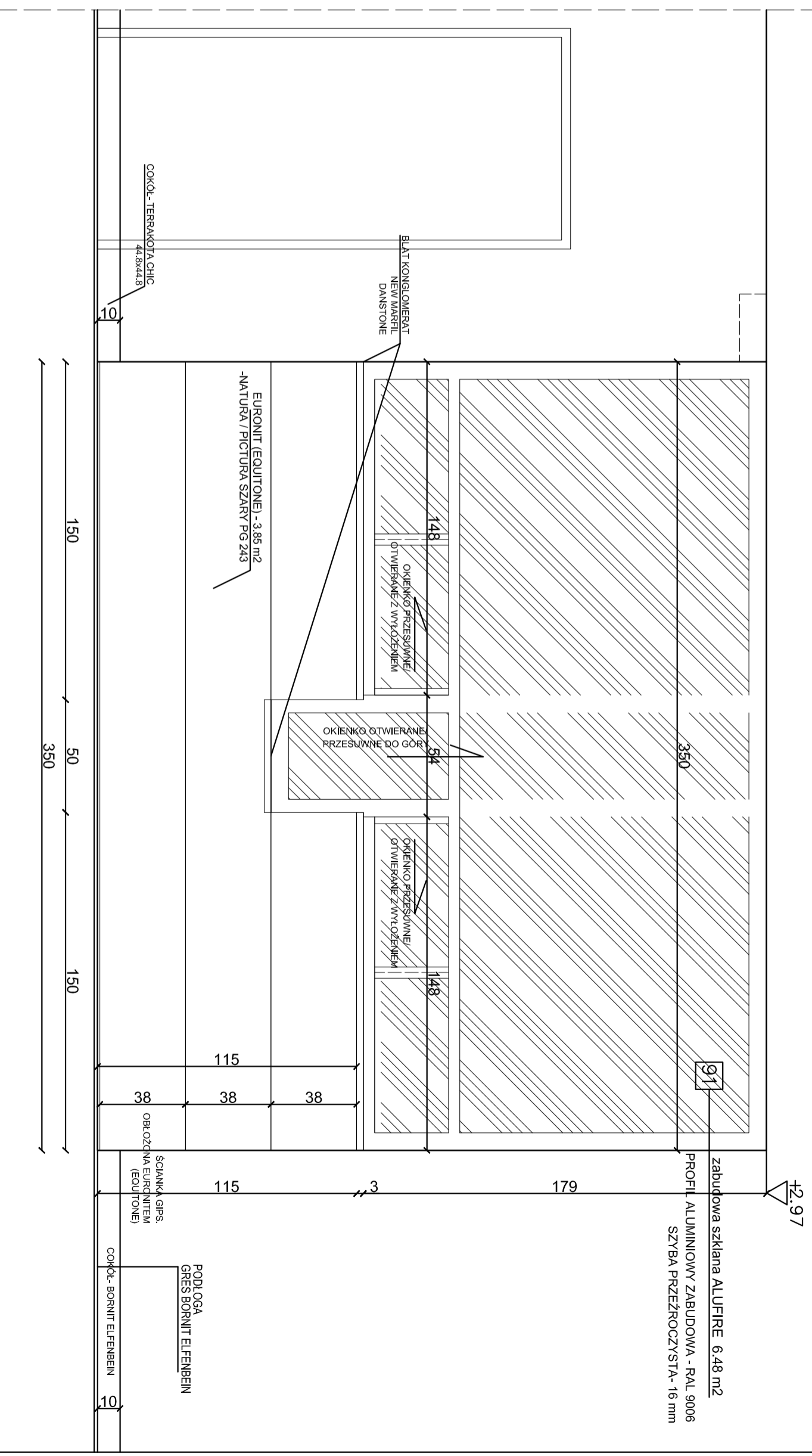

WIDOK OD STRONY KORYTARZA

91 zabudowa szklana ogniodoporna system: ALUFIRE - pow. 6.50 m<sup>2</sup>

26 BLAT /łada/ - konglomerat NEW MARFIL DANSTONE

wykończenie ściany - EURONIT 3.85 m<sup>2</sup>

TEMAT OPRACOWANIA GMINA LESZNOWOŁA / OŚRODEK ZDROWIA - MIROKÓW ul. Góreckiego 60 Mińsków		PROJEKT ARANŻACJA POMIESZCZEN ARCHITEKTURA	
RYSUNEK P23/ REJESTRACJA / WIDOK		SKALA 1 : 20	
OPRACOWAŁ Agnieszka Zubala	SPRAWDZIŁ arch. Piotr Zubala WA-486/92, MA - 1306	DATA 27.04.2016	NR RYSUNKU NR 26

ARCH. PIOTR ZUBALA 05-502 KAMIONKA 37, UL. HALIN TEL. (606 997 406



# WYMIARY SPRAWDZĄC W NATURZE

# 23. REJESTRACJA

ZABUDOWA OGNIOODPORNA EI 15  
+ ZABUDOWA MEBLOWA

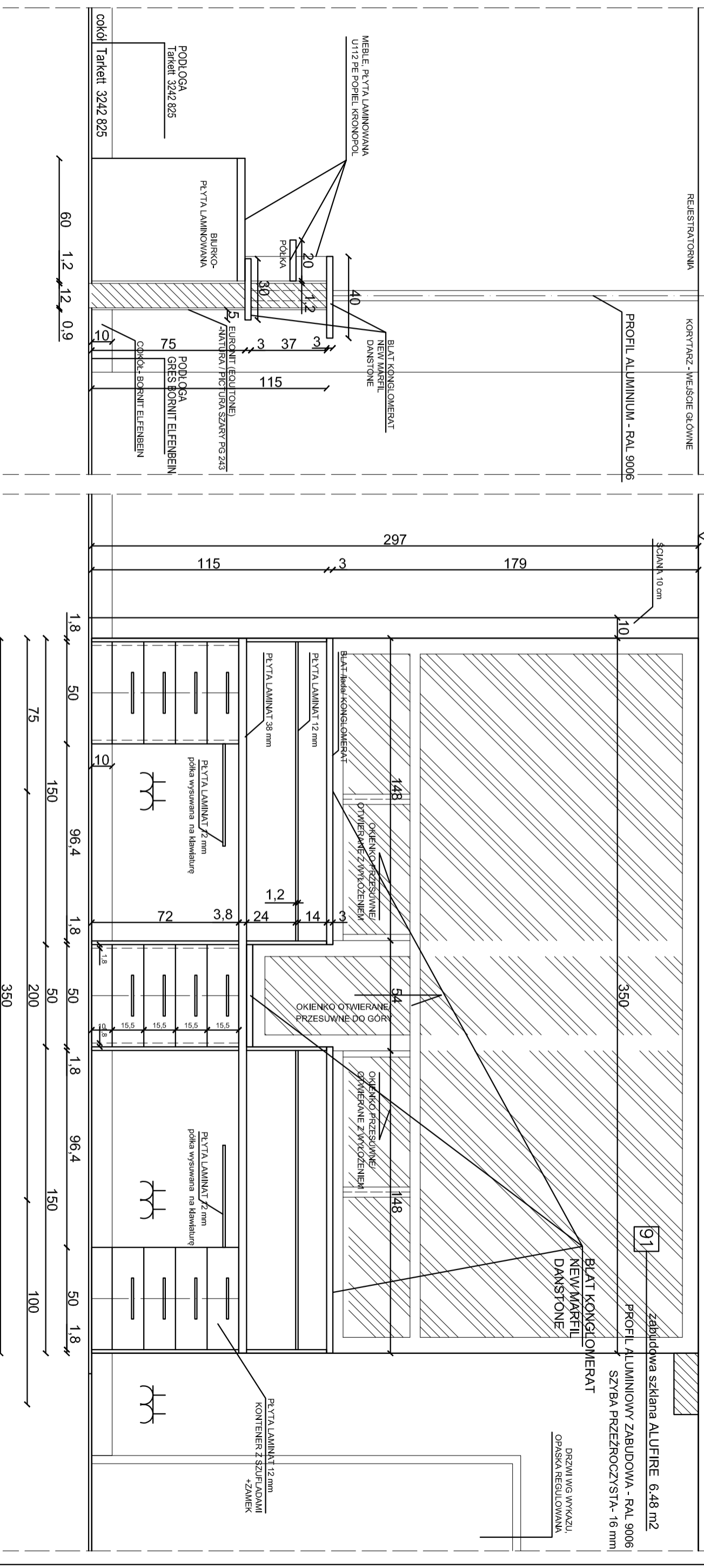

## PRZEKRÓJ

## WIDOK OD WNEŹTRZA REJESTRATORNI

- 84 PODŁOGA - pow. 24.68 m<sup>2</sup>  
Tarkett 1 (IQ - OPTIMA, 3242 825) - bez  
z wyłożeniem na ściany 10 cm
- 91 ŚCIANY - razem - pow. 74.50 m<sup>2</sup>  
zabudowa szklana ognioodporna system: ALUFIRE - pow. 6.50 m<sup>2</sup>

- 89 ZABUDOWA MEBLOWA:  
Z PŁYTY LAMINOWANEJ, H= 72 cm, GŁĘB. 57 cm,  
BLAT LAMINOWANY SZER. 80 cm, DŁ. 240 cm, GR. 38 mm,  
Płyta laminowana - KRONOPOL, U112 PE, POPIEL
- 26 BLAT ładał - konglomerat NEW MARFIL DANSTONE

OSPRZĘT ELEKTRYCZNY: BERKER biały  
MALOWANIE: FARBA ZMYWALNA.

OPRACOWANIE		SPRAWDZIŁ		DATA		NR RYSUNKU	
Agnieszka Zubala		arch. Piotr Zubala		27.04.2016		NR 27	
WA-486/92, MA - 1306							
TEMAT OPRACOWANIA				PROJEKT			
GMINA LESZNOWOLA / OŚRODEK ZDROWIA - MIKÓKÓW ul. Góreckiego 60 Micków				ARANŻACJA POMIESZCZEN ARCHITEKTURA			
RYSUNEK				SKALA			
P23/ REJESTRACJA / WIDOK/PRZEKRÓJ				1 : 20			

ARCH. PIOTR ZUBALA 05-502 KAMIONKA 37, UL. HALIN TEL. (606 997 406

# WYMIARY SPRAWDZAĆ W NATURZE

# 23. REJESTRACJA

ZABUDOWA OGNIOODPORNA EI 15  
+ ZABUDOWA MEBLOWA

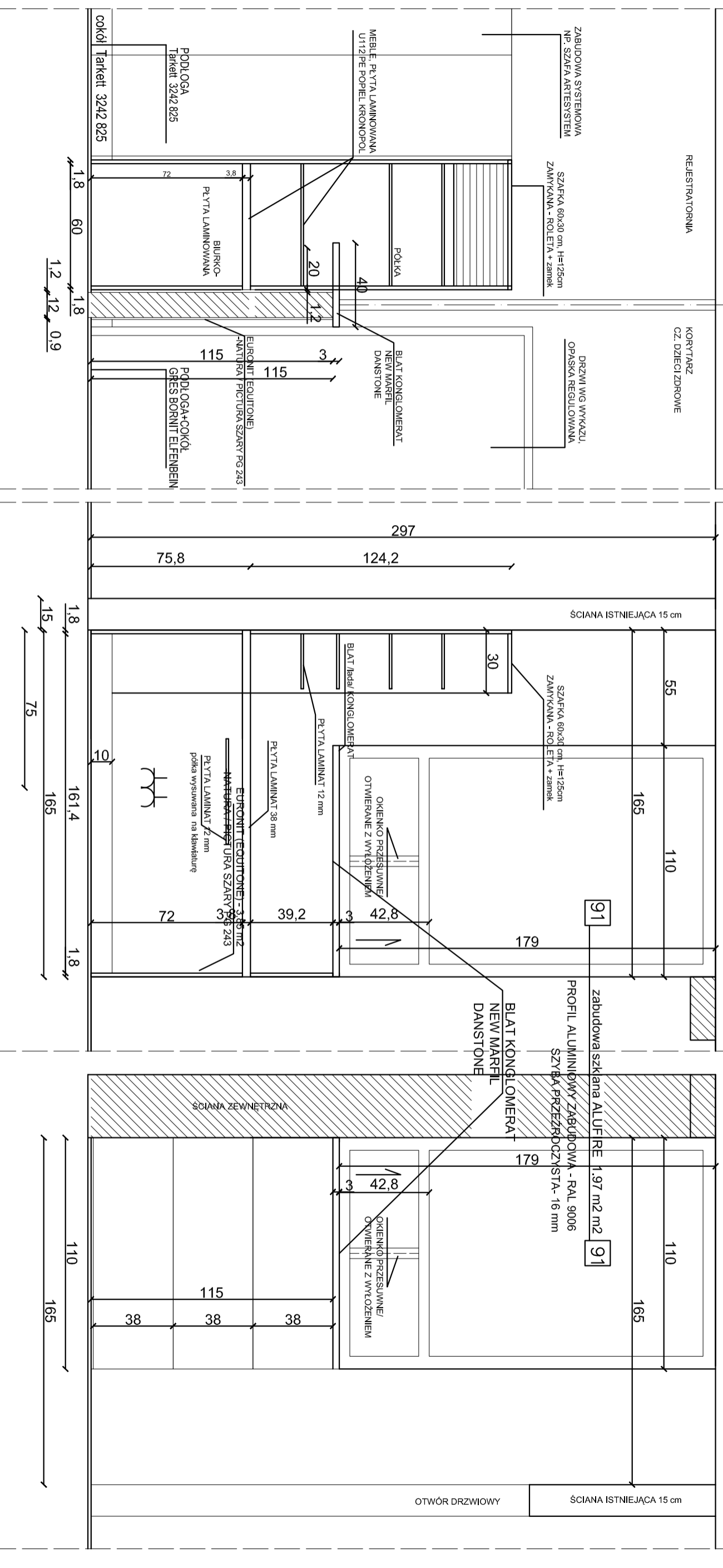

## PRZEKRÓJ

- PODKŁAGA - pow. 24,68 m<sup>2</sup>
- 84 Tarkett 1 (Q - OPTIMA, 3242 825) - beż  
z wyłożeniem na ściany 10 cm
- ŚCIANY - razem - pow. 74,50 m<sup>2</sup>
- OSPRZĘT ELEKTRYCZNY: BERKER biały
- MALOWANIE: FARBA ZMYWALNA.

## WIDOK OD WNEŹTRZA REJESTRATORNI

- 89 ZABUDOWA MEBLOWA:  
Z PŁYTY LAMINOWANEJ, H=72 cm, GŁĘB. 57 cm,  
BLAT LAMINOWANY SZER. 60 cm, DŁ. 240 cm, GR. 38 mm,  
Płyta laminowana - KRONOPOL, U112 PE, POPIEL
- 26 BLAT /lada/ - konglomerat NEW MARFIL DANSTONE
- 91 zabudowa szklana ognioodporna system: ALUFIRE - pow. 1,97 m<sup>2</sup>
- wykończenie ściany - EURONIT 1.27 m<sup>2</sup>

## WIDOK OD STRONY "DZIECI ZDROWYCH"

TEMAT OPRACOWANIA GMINA LESZNOWOLA / OŚRODEK ZDROWIA - MIROKÓW ul. Góreckiego 60 Mińsków		PROJEKT ARANŻACJA ARCHITEKTURA	
RYSUNEK P23/ REJESTRACJA /WIDOK / PRZEKRÓJ		SKALA 1 : 20	
OPRACOWAŁ Agnieszka Zubala	SPRAWDZIŁ arch. Piotr Zubala	DATA 27.04.2016	NR RYSUNKU NR 28

ARCH. PIOTR ZUBALA 05-502 KAMIONKA 37, UL. HALIN TEL. (606 997 406

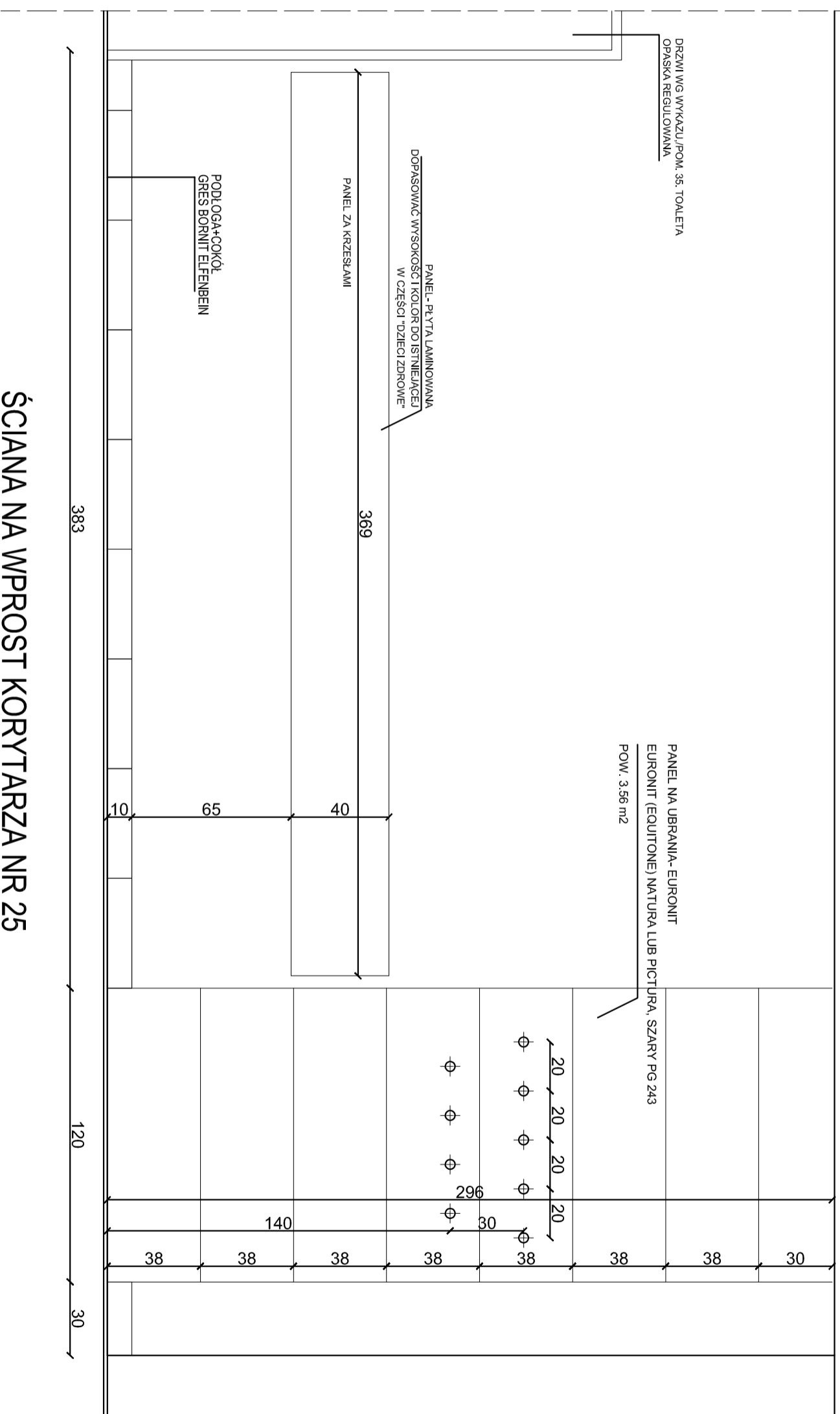

## ŚCIANA NA WPROST KORYTARZA NR 25

## 89 ZABUDOWA MEBLOWA:

Płyta laminowana - wymiary i wykończenie  
dopasować do rozwiązań w cz. "dzieci zdrowie"

MALOWANIE: FARBA ZMYWALNA.

wykończenie ściany - EURONIT 3,56 m<sup>2</sup>

TEMAT OPRACOWANIA GMINA LESZNOWOLA / OŚRODEK ZDROWIA - MIROKÓW ul. Górskiego 60 Miroków		PROJEKT ARANŻACJA POMIESZCZEN ARCHITEKTURA	
RYSUNEK P24/ POCZEKALNIA		SKALA 1 : 20	
OPRACOWAŁ Agnieszka Zubala	SPRAWDZIŁ arch. Piotr Zubala	DATA 27.04.2016	NR RYSUNKU NR 29
W/A-486/92, MA - 1306			

ARCH. PIOTR ZUBALA 05-502 KAMIONKA 37, UL. HALIN TEL. (606 997 406

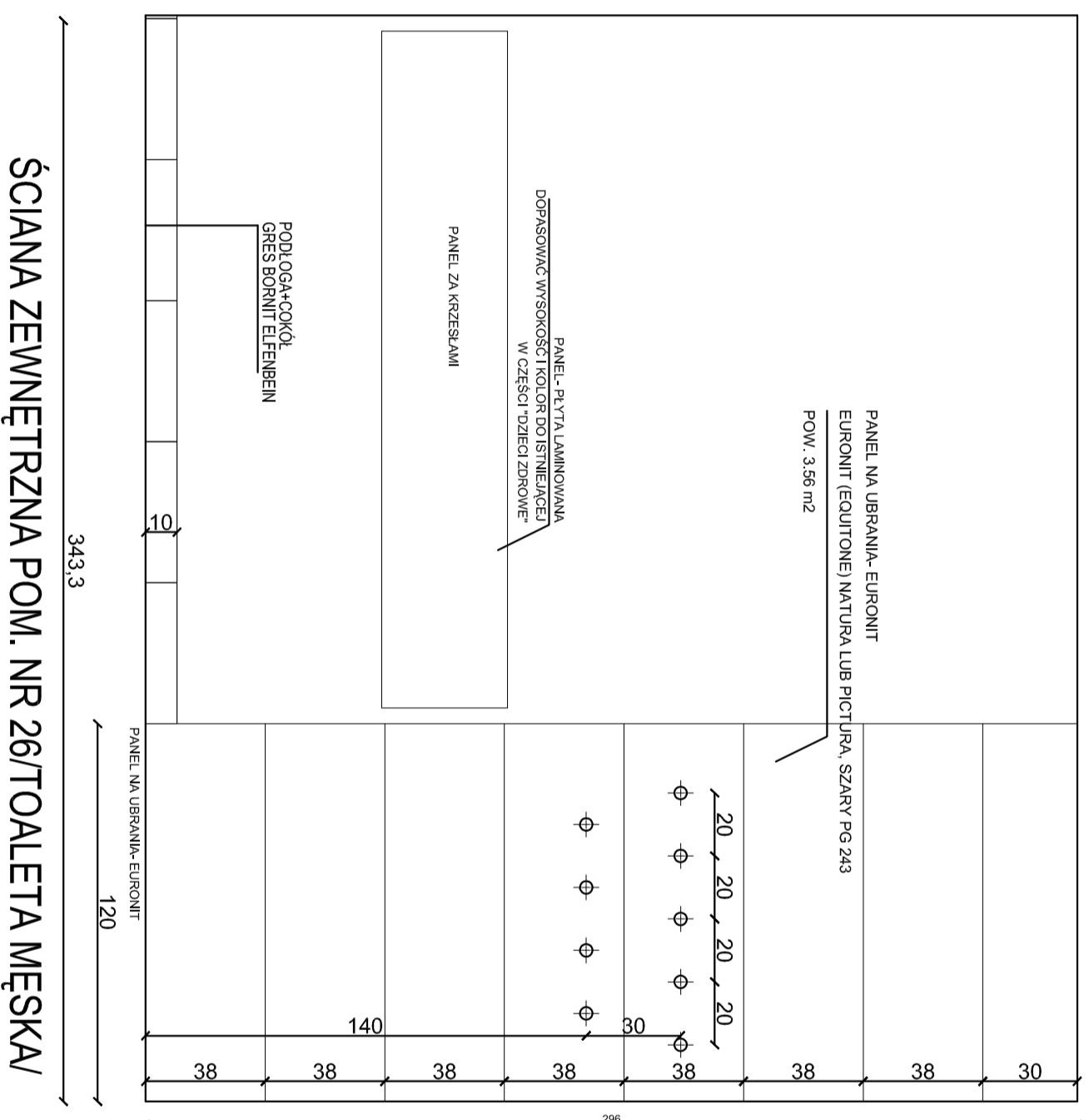

## ŚCIANA ZEWNĘTRZNA POM. NR 26/TOALETA MĘSKA/

89 ZABUDOWA MEBLOWA:

Płyta laminowana - wymiary i wykończenie dopasować do rozwiązania w cz. "dzieci zdrowe"

MALOWANIE: FARBA ZMYWALNA.

wykończenie ściany - EURONIT 3.55 m<sup>2</sup>

TO SAMO ROZWIĄZANIE ZASTOSOWAĆ W POCZEKALNI (28)

TEMAT OPRACOWANIA GMINA LESZNOWOLA / OŚRODEK ZDROWIA - MIROKÓW ul. Górskiego 60 Mińsków		PROJEKT ARANŻACJA POMIESZCZEN ARCHITEKTURA	
RYSUNEK		SKALA	
P24/ POCZEKALNIA		1 : 20	
OPRACOWAŁ Agnieszka Zubala	SPRAWDZIŁ arch. Piotr Zubala	DATA 27.04.2016	NR RYSUNKU NR 30
WA-486/92, MA - 1306			

ARCH. PIOTR ZUBALA 05-502 KAMIONKA 37, UL. HALIN TEL. (606 997 406

# PODŁOGI - PARTER

WMIARY SPRAWDZAĆ W NATURZE

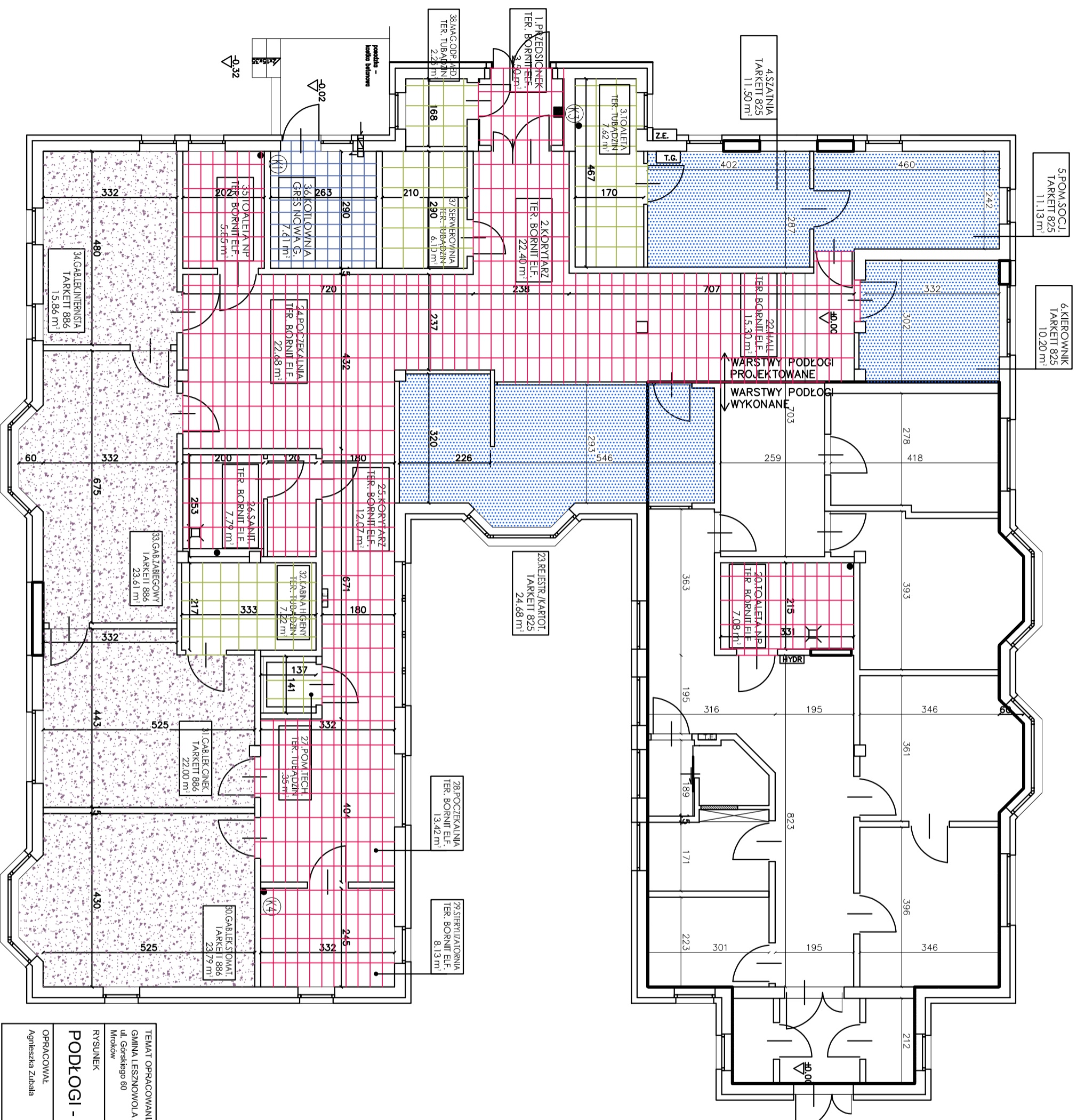

**TERRAKOTA POW. - 112,37 m<sup>2</sup>**  
 BORNIT EFERBEN R. 30x60 cm  
 COKOL HERTON L= 80,00 mm  
 POW. 57,51 m<sup>2</sup>

**TERRAKOTA TUBADZIN CHIC STONE 2 (44,8x44,8)**  
 POW. 24,54 m<sup>2</sup>  
 COKOL HERTON L= 80,00 mm

**GRES NOWA GALA S94 i pieprz Sp14 (30x30)**  
 POW. 7,61 m<sup>2</sup>  
 COKOL HERTON L= 11,00 mm

**TARKEIT 10 OPTIMA 825**  
 POW. 57,51 m<sup>2</sup>  
 COKOL HERTON L= 80,00 mm

**TARKEIT 10 OPTIMA 886**  
 POW. 85,26 m<sup>2</sup>  
 COKOL HERTON L= 82,50 mm

POSADZKA, TERRAKOTA	POW. UZ.
1. PRZEDSIÓDNEK BORNIT EFERBEN	3,50m <sup>2</sup>
2. KORZYTAZ	22,40
22. HALL	15,30
20. TOALETA	7,08
24. POCCZEKALNIA	22,68
25. KORZYTAZ	12,07
26. SANITARIAT	7,79
28. POCCZEKALNIA	13,42
29. STERYLIZATORNIA	8,13
35. TOALETA	5,85
<b>RAZEM POW. NETTO</b>	<b>118,22 m<sup>2</sup></b>

POSADZKA, TERRAKOTA	POW. UZ.
4. SZATNIA	11,50
5. POW. SOCJALNE	11,13
6. KIEROWNIK	10,20
23. REJESTRATORNIA	24,68
<b>RAZEM POW. NETTO</b>	<b>57,51 m<sup>2</sup></b>

POSADZKA, TERRAKOTA	POW. UZ.
30. GAB. STOMATOLOG.	23,79
31. GAB. GINEKOLOG.	22,00
33. GAB. ZABIEGOWY	23,61
34. GAB. TER. INTERNISTA	15,86
<b>RAZEM POW. NETTO</b>	<b>85,26 m<sup>2</sup></b>

POSADZKA, TERRAKOTA	POW. UZ.
36. KOTLOWNA	7,61
<b>RAZEM POW. NETTO</b>	<b>7,61 m<sup>2</sup></b>

POSADZKA, TERRAKOTA	POW. UZ.
1. PRZEDSIÓDNEK	3,50m <sup>2</sup>
2. KORZYTAZ	22,40
20. TOALETA	7,08
24. POCCZEKALNIA	22,68
25. KORZYTAZ	12,07
26. SANITARIAT	7,79
28. POCCZEKALNIA	13,42
29. STERYLIZATORNIA	8,13
35. TOALETA	5,85
<b>RAZEM POW. NETTO</b>	<b>118,22 m<sup>2</sup></b>

TEMAT OPRACOWANIA: GMINA LESZNOWOLA / OŚRODEK ZDROWIA - MIKROKÓW

OPRACOWAŁ: Agnieszka Zubala

DATA: 27.04.2016

NR RYSUNKU: NR 31

ARCH. PIOTR ZUBALA 05-502 KAMIONKA 37, UL. HALIN TEL. 606 997 406

PRZEKŁAD  
PRZEBUDOWA OŚRODKA ZDROWIA  
ul. Górskiego 6, 05-552 Mroków  
DZ. NR EW. 61/27, Obręb 0018 Mroków

INWESTOR:  
GMINA LESZNOWOLA  
ul. GRN 60  
05-506 Lesznowola

BRANŻA:  
ARCHITEKTURA  
NAZWA RYSUNKU:  
ZESTAWIENIE DRZWI WEWNĘTRZNYCH  
ZESTAWIENIE DRZWI ZEWNĘTRZNYCH  
SKALA: 1:100 RYS.: A-10  
DATA: 17.12.14 REV.: 00  
PROJEKTANCI:  
ARCH. PIOTR ZUBALA  
WG-486/92, MA-1306  
mgr inż. arch. Justyna Zubala  
Agnieszka Zubala  
SPRAWDZAJĄCY:  
mgr inż. arch. Krystyna Lisewska  
Ma./064/04, Ma-1681  
ARCH. PIOTR ZUBALA  
ul. HALIN 7, 05-502 KAMIONKA  
TEL./FAX (22) 757 40 77

ZESTAWIENIE DRZWI WEWNĘTRZNYCH

OZNACZENIE NA RYSUNKU SCHEMAT	D01	D02	D03	D04	D05	D07	D10	D08	D11
WYMIARY W ŚWIETLE	S 900 H 2050	S 800 H 2050	S 900 H 2050	S 800 H 2050	S 800 H 2050	S 900 H 2050	S 900 H 2050	S 900 H 2050	S 900+500 H 2050+870
WYMIARY W ŚWIETLE OŚCIEŻNICY	So 1000 Ho 2100	So 900 Ho 2100	So 1000 Ho 2100	So 900 Ho 2100	So 900 Ho 2100	So 1000 Ho 2100	So 1000 Ho 2100	So 1000 Ho 2100	So 1500 Ho 2970
KIERUNEK OTWIERANIA	LEWE	PRAWY	LEWE	PRAWY	PRZESUWNE	LEWE	LEWE	LEWE	—
SUMA:	5	7	2	5	1	1	2	1	2
RODZAJ POMIESZCZEŃ:	GAB. LEKARSKIE, POM. SANITARNE, POM. SOCJALNE, STERYLIZATORNA	POM. MAGAZYNOWE	POM. SANITARNE	POM. SANITARNE NR 3, 26	POM. PORZĄDKOWE	POM. TECHNICZNE	PRZEDSIONEK	KOTŁOWNIA	PRZEDSIONEK
ODPORNOŚĆ OGNIOWA:	—	—	—	—	—	—	—	Ei30	—
OŚCIEŻNICA:	REGULOWANA (140-160)	—	REGULOWANA (160-180)	REGULOWANA (140-160)	REGULOWANA (160-180)	REGULOWANA	METALOWA	METALOWA	METALOWA
SKRZYDŁO:	PRZYLGNIE Z PŁYTY WIDORWEJ OTWOROWANA W RAMIE	—	PRZYLGNIE Z PŁYTY WIDORWEJ OTWOROWANA W RAMIE	—	BEZPRZYLGNIE, WYPELNIENIE - PLASTER MIODU	PŁYTOWE	METALOWE/SZKŁO	METALOWE	METALOWE/SZKŁO
U W/m <sup>2</sup>	—	—	—	—	—	—	—	1,7	1,7
UWAGI:	Porta DECOR-PELNE OKLEINA Portadecor, OKLEINA Portadecor, SZYBA MATOWA HARTOWANA, Z PODCIĘCIEM WENTYLACYJNYM	ISTNIEJĄCE DRZWI DO PRZENIESIENIA Z MAGAZYNKU DO WERYFIKACJI NA BUDOWIE	Porta DECOR-MAŁA RAMKA OKLEINA Portadecor, SZYBA MATOWA HARTOWANA, Z PODCIĘCIEM WENTYLACYJNYM	DRZWI WEWN. ŁAMANE, BETA	DRZWI SYSTEMOWE, Z PRZEŚWITEM 15 cm, TYPU SVF 30, MARKI SCHAFFER	DRZWI AKUSTYCZNE (42dB)	DRZWI METALOWE PRZESZKŁONE, BEZ SŁUPKA, SZKLENIE PRZEZROCZYSTE, ŚWIATŁO PRZEJŚCIA SKRZYDŁA SZERSZEGO-MIN 90 cm	DRZWI GERDA, STALOWE, OCIEPŁONE DO POM. TECHNICZNYCH, O ODPORNOŚCI OGNIOWEJ EI 30, Z KLAMKĄ I ZAMKIEM	DRZWI FASADOWE METALOWE PRZESZKŁONE, BEZ SŁUPKA, SZKLENIE PRZEZROCZYSTE, ŚWIATŁO PRZEJŚCIA SKRZYDŁA SZERSZEGO-MIN 90 cm
KOLOR:	Portadecor orzech	Portadecor orzech	Portadecor orzech	beżowy	Portadecor orzech	Portadecor orzech	OKLEINA VENGE	—	—
OKUCIA:	KLAMKA METALOWA Z ROZETA (NOVA, KOLOR SREBRNY MATOWY) ROZETA Z WKŁADKĄ PATENTOWĄ	Portadecor orzech	KLAMKA METALOWA Z ROZETA (NOVA, KOLOR SREBRNY MATOWY) ROZETA Z BLOKADĄ WC * Z WKŁADKĄ PATENTOWĄ	POCHWYT OKRĄGŁY (KOLOR SREBRNY MATOWY)	—	—	—	—	—
UWAGA:	SCHEMATY DRZWI W WIDOKU OD STRONY ZEWNĘTRZNEJ, SZEROKOŚĆ OTWORÓW DRZWIOWYCH DOSTOSOWAĆ DO WYBRANEGO TYPU STOLARKI. WYKONAWCA STOLARKI JEST ZOBOWIĄZANY DO WYKONANIA INWENTARYZACJI OTWORÓW NA BUDOWIE.	—	—	—	—	—	—	—	—

ZESTAWIENIE DRZWI ZEWNĘTRZNYCH

OZNACZENIE NA RYSUNKU SCHEMAT	D01	D02	D03	D04	D05	D07	D10	D08	D11
WYMIARY W ŚWIETLE	S 900 H 2050	S 800 H 2050	S 900 H 2050	S 800 H 2050	S 800 H 2050	S 900 H 2050	S 900 H 2050	S 900 H 2050	S 900+500 H 2050+870
WYMIARY W ŚWIETLE OŚCIEŻNICY	So 1000 Ho 2100	So 900 Ho 2100	So 1000 Ho 2100	So 900 Ho 2100	So 900 Ho 2100	So 1000 Ho 2100	So 1000 Ho 2100	So 1000 Ho 2100	So 1500 Ho 2970
KIERUNEK OTWIERANIA	LEWE	PRAWY	LEWE	PRAWY	PRZESUWNE	LEWE	LEWE	LEWE	—
SUMA:	5	7	2	5	1	1	2	1	2
RODZAJ POMIESZCZEŃ:	GAB. LEKARSKIE, POM. SANITARNE, POM. SOCJALNE, STERYLIZATORNA	POM. MAGAZYNOWE	POM. SANITARNE	POM. SANITARNE NR 3, 26	POM. PORZĄDKOWE	POM. TECHNICZNE	PRZEDSIONEK	KOTŁOWNIA	PRZEDSIONEK
ODPORNOŚĆ OGNIOWA:	—	—	—	—	—	—	—	Ei30	—
OŚCIEŻNICA:	REGULOWANA (140-160)	—	REGULOWANA (160-180)	REGULOWANA (140-160)	REGULOWANA (160-180)	REGULOWANA	METALOWA	METALOWA	METALOWA
SKRZYDŁO:	PRZYLGNIE Z PŁYTY WIDORWEJ OTWOROWANA W RAMIE	—	PRZYLGNIE Z PŁYTY WIDORWEJ OTWOROWANA W RAMIE	—	BEZPRZYLGNIE, WYPELNIENIE - PLASTER MIODU	PŁYTOWE	METALOWE/SZKŁO	METALOWE	METALOWE/SZKŁO
U W/m <sup>2</sup>	—	—	—	—	—	—	—	1,7	1,7
UWAGI:	Porta DECOR-PELNE OKLEINA Portadecor, OKLEINA Portadecor, SZYBA MATOWA HARTOWANA, Z PODCIĘCIEM WENTYLACYJNYM	ISTNIEJĄCE DRZWI DO PRZENIESIENIA Z MAGAZYNKU DO WERYFIKACJI NA BUDOWIE	Porta DECOR-MAŁA RAMKA OKLEINA Portadecor, SZYBA MATOWA HARTOWANA, Z PODCIĘCIEM WENTYLACYJNYM	DRZWI WEWN. ŁAMANE, BETA	DRZWI SYSTEMOWE, Z PRZEŚWITEM 15 cm, TYPU SVF 30, MARKI SCHAFFER	DRZWI AKUSTYCZNE (42dB)	DRZWI METALOWE PRZESZKŁONE, BEZ SŁUPKA, SZKLENIE PRZEZROCZYSTE, ŚWIATŁO PRZEJŚCIA SKRZYDŁA SZERSZEGO-MIN 90 cm	DRZWI GERDA, STALOWE, OCIEPŁONE DO POM. TECHNICZNYCH, O ODPORNOŚCI OGNIOWEJ EI 30, Z KLAMKĄ I ZAMKIEM	DRZWI FASADOWE METALOWE PRZESZKŁONE, BEZ SŁUPKA, SZKLENIE PRZEZROCZYSTE, ŚWIATŁO PRZEJŚCIA SKRZYDŁA SZERSZEGO-MIN 90 cm
KOLOR:	Portadecor orzech	Portadecor orzech	Portadecor orzech	beżowy	Portadecor orzech	Portadecor orzech	OKLEINA VENGE	—	—
OKUCIA:	KLAMKA METALOWA Z ROZETA (NOVA, KOLOR SREBRNY MATOWY) ROZETA Z WKŁADKĄ PATENTOWĄ	Portadecor orzech	KLAMKA METALOWA Z ROZETA (NOVA, KOLOR SREBRNY MATOWY) ROZETA Z BLOKADĄ WC * Z WKŁADKĄ PATENTOWĄ	POCHWYT OKRĄGŁY (KOLOR SREBRNY MATOWY)	—	—	—	—	—
UWAGA:	SCHEMATY DRZWI W WIDOKU OD STRONY ZEWNĘTRZNEJ, SZEROKOŚĆ OTWORÓW DRZWIOWYCH DOSTOSOWAĆ DO WYBRANEGO TYPU STOLARKI. WYKONAWCA STOLARKI JEST ZOBOWIĄZANY DO WYKONANIA INWENTARYZACJI OTWORÓW NA BUDOWIE.	—	—	—	—	—	—	—	—

PROJEKT:  
PRZEBUDOWA OŚRODKA ZDROWIA  
ul. Górskiego 6, 05-552 Mroków  
Dz. NR EW. 61/27, Obręb 0018 Mroków

INWESTOR:  
GMINA LESZNOWOLA  
ul. GRN 60  
05-506 Lesznowola

### ZESTAWIENIE OKIEN WEWNĘTRZNYCH

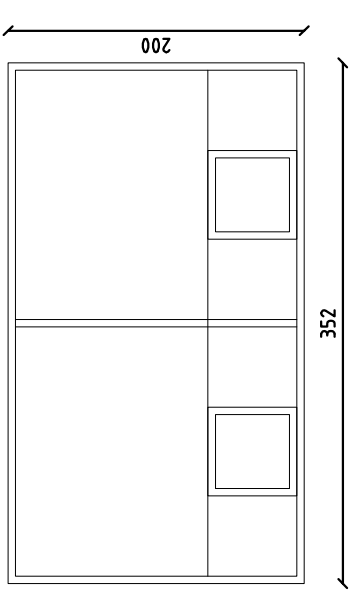
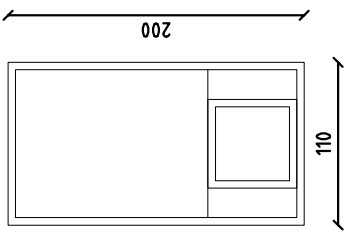
OZNACZENIE NA RYSUNKU SCHEMAT	O04	O05
		
WYMIARY W ŚWIETLE	So	1100
OŚCIEŻY DO STANU SUROWEGO	Ho	1350
SUMA:	1	1
POMIESZCZENIA:	23	23
ODPORNOŚĆ OGNIOWA:	EI15	EI15
OSĆCIEŻNICA:	PCV	PCV
U W/m²K	—	—
UWAGI:	ZESTAW OKIENNY Z OTWORAMI ZAMYKANYMI, NA KONSTRUKCJI ALUMINIOWEJ, SZŁO BEZPIECZNE O ODPORNOŚCI OGNIOWEJ EI15.	
KOLOR:	aluminium	
	UWAGA: SCHEMATY DRZWI W WIDOKU OD STRONY ZEWNĘTRZNEJ, SZEROKOŚĆ OTWORÓW DRZWIOWYCH DOSTOSOWAĆ DO WYBRANEGO TYPU STOLARKI. WYKONAWCA STOLARKI JEST ZOBOWIĄZANY DO WYKONANIA INWENTARYZACJI OTWORÓW NA BUDOWIE.	

### ZESTAWIENIE OKIEN ZEWNĘTRZNYCH

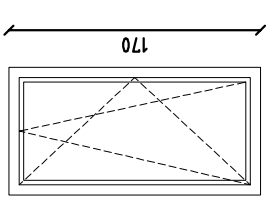
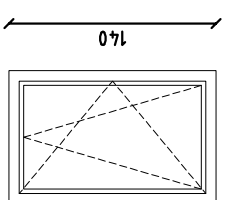
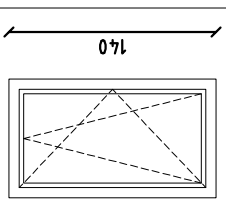
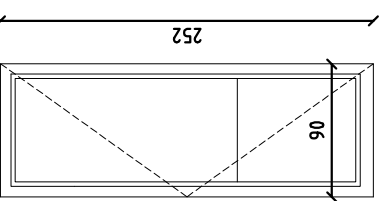
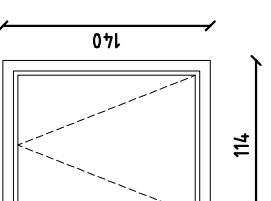
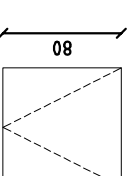
OZNACZENIE NA RYSUNKU SCHEMAT	O01	O02	O03	D09	OKNO POLACIOWE	WYŁAZ DACHOWY
						
WYMIARY W ŚWIETLE	900	900	800	900	1140	800
OŚCIEŻY DO STANU SUROWEGO	1700	1400	1400	2570	1400	800
SUMA:	1	4	1	1	1	1
POMIESZCZENIA:	POM. KIEROWNIKA	KORYTARZ	KOTŁOWNIA	POM. KIEROWNIKA	PODDASZE	PODDASZE
ODPORNOŚĆ OGNIOWA:	—	—	—	LEWE	—	—
OSĆCIEŻNICA:	PCV	PCV	PCV	PCV	DREWNIANA	DREWNIANY
U W/m²K	1,3	1,3	1,3	1,3	—	—
UWAGI:	ILOŚĆ DO WERYFIKACJI NA BUDOWIE					
	WYŁAZ DACHOWY DO WYMIANY - 80x80cm					
KOLOR:	ZEWNETRZE: OKLEINA VENGE WNETRZE: BIAŁE					
	UWAGA: SCHEMATY DRZWI W WIDOKU OD STRONY ZEWNĘTRZNEJ, SZEROKOŚĆ OTWORÓW DRZWIOWYCH DOSTOSOWAĆ DO WYBRANEGO TYPU STOLARKI. WYKONAWCA STOLARKI JEST ZOBOWIĄZANY DO WYKONANIA INWENTARYZACJI OTWORÓW NA BUDOWIE					

FAZA PROJEKTU:  
**PROJEKT BUDOWLANY**

BRANŻA:  
ARCHITEKTURA

NAZWA RYSUNKU:  
ZESTAWIENIE OKIEN WEWNĘTRZNYCH  
ZESTAWIENIE OKIEN ZEWNĘTRZNYCH

SKALA: 1:100 RYS.: A-11  
DATA: 17.12.14 REV.: 00

PROJEKTANCI:  
ARCH. PIOTR ZUBALA  
Wg-486/92, MA-1306  
Agnieszka Zubala  
mgr inż. arch. Justyna Zubala

SPRAWDZAJĄCY:  
mgr inż. arch. Krystyna Lisewska  
Ma-7/064/04, Ma-1681

ARCH. PIOTR ZUBALA  
UL. HALIN 7, 05-502 KAMIONKA  
TEL./FAX (22) 757 40 77