GMINA LESZNOWOLA

STUDIUM UWARUNKOWAŃ I KIERUNKÓW ZAGOSPODAROWANIA PRZESTRZENNEGO GMINY LESZNOWOLA
UWARUNKOWANIA
INFRASTRUKTURA TECHNICZNA I KOMUNIKACJA

Załącznik Nr 2 do Uchwały Nr .....
Rady Gminy Lesznowola z dnia .....
Arkusz 3/3

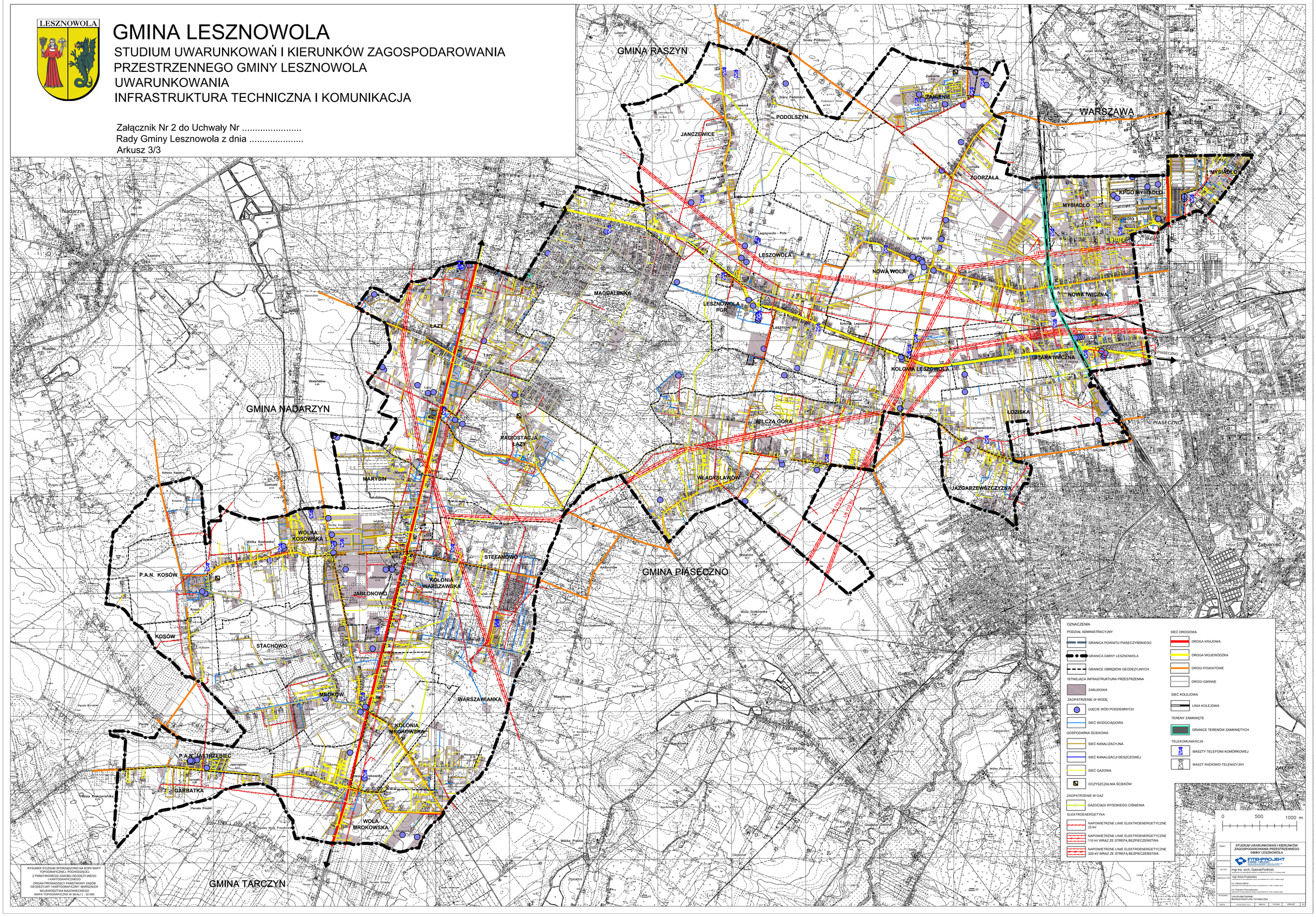

RYSUNEK STUDIUM SPORZĄDZONO NA KOPII MAPY TOPOGRAFICZNEJ, POCHODZĄCEJ Z PAŃSTWOWEGO ZASOBU GEODEZYJNEGO I KARTOGRAFICZNEGO
ORGAN PROWADZĄCY PAŃSTWOWY ZASÓB GEODEZYJNY I KARTOGRAFICZNY: MARSZAŁEK WOJEWÓDZTWA MAZOWIECKIEGO
MAPA TOPOGRAFICZNA W SKALI 1 : 10 000

TEMAT:	STUDIUM UWARUNKOWAŃ I KIERUNKÓW ZAGOSPODAROWANIA PRZESTRZENNEGO GMINY LESZNOWOLA
WYKONAWCA:	INTEKPROJEKT Biuro Inż. Architektury i Ekonomiki Transportu Sp. z o.o. Warszawa, Ul. Jagiellońska 1, tel. 0-22 8-11-11
AUTOR:	mgr inż. arch. Gabriel Ferliński, uprawnienia do wykonywania zawodu na podstawie art. 5 art. 5 z ustawy spisu
KOPIOLAUTOR:	mgr Anna Pustowska, uprawnienia do wykonywania zawodu na podstawie art. 5 art. 5 z ustawy spisu
	inż. Marlena Bloch, uprawnienia do wykonywania zawodu na podstawie art. 5 art. 5 z ustawy spisu
	inż. Wojciech Paszkiewicz, uprawnienia do wykonywania zawodu na podstawie art. 5 art. 5 z ustawy spisu
RYSUNEK:	UWARUNKOWANIA INFRASTRUKTURA TECHNICZNA
DATA:	WRZESIEŃ 2011	SKALA: 1:20 000	ARKUSZ: 3/3