GMINA LESZNOWOLA

STUDIUM UWARUNKOWAŃ I KIERUNKÓW ZAGOSPODAROWANIA PRZESTRZENNEGO GMINY LESZNOWOLA

RYSUNEK STUDIUM
KIERUNKI. POLITYKA PRZESTRZENNA

Załącznik Nr 3 do Uchwały Nr .....
Rady Gminy Lesznowola z dnia .....
Arkusz 2/2

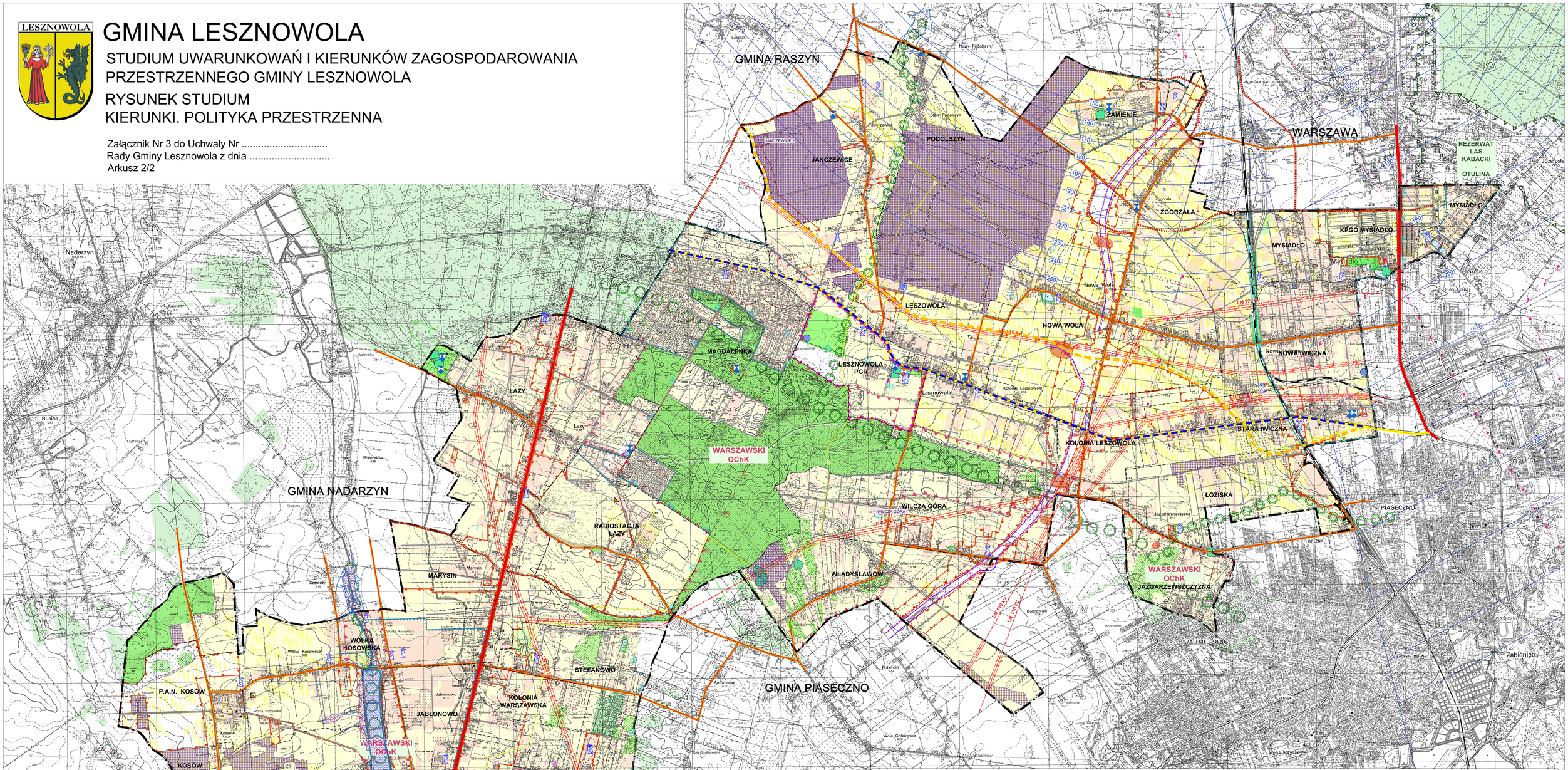

RYSUNEK STUDIUM SPORZĄDZONO NA KOPII MAPY TOPOGRAFICZNEJ, POCHODZĄCEJ Z PAŃSTWOWEGO ZASOBU GEODEZYJNEGO I KARTOGRAFICZNEGO
ORGAN PROWADZĄCY PAŃSTWOWY ZASÓB GEODEZYJNY I KARTOGRAFICZNY: MARSZAŁEK WOJEWÓDZTWA MAZOWIECKIEGO
MAPA TOPOGRAFICZNA W SKALI 1 : 10 000

OZNACZENIA

PODZIAŁ ADMINISTRACYJNY
- GRANICA POWIATU PIASECZYŃSKIEGO
- GRANICA GMINY LESZNOWOLA
- GRANICE OBREBÓW GEODEZYJNYCH

KIERUNKI PRZEZNACZENIA TERENÓW
- TERENY ZABUDOWY - OBSZARY KONTYNUACJI URBANIZACJI
- TERENY ZABUDOWY - OBSZARY ROZWOJU URBANIZACJI

OBIEKTY I OBSZARY CHRONIONE ZE WZGLĘDÓW PRZYRODNICZYCH
- LASY
- LASY OCHRONNE
- TERENY ROLNICZE DO ZALESIENIA
- TERENY ROLNICZE
- TERENY ZIELENI NIEURZĄDZONEJ
- TERENY OGRODÓW DZIAŁKOWYCH
- TERENY ZIELENI URZĄDZONEJ
- TERENY ZIELENI URZĄDZONEJ I USŁUG
- TERENY WÓD POWIERZCHNIOWYCH
- POMNIKI PRZYRODY
- GRANICA REZERWATU OCHRONY PRZYRODY LAS KABACKI - OTULINA
- GRANICA WARSZAWSKIEGO OBSZARU CHRONIONEGO KRAJOBRAZU

OCHRONA GRUNTÓW ROLNYCH I LEŚNYCH
- GLEBY WYSOKICH KLAS BONITACYJNYCH (II-III)
- OBSZARY WYMAGAJĄCE ZMIANY PRZEZNACZENIA GRUNTÓW ROLNYCH NA CELE NIEROLNICZE
- OBSZARY WYMAGAJĄCE ZMIANY PRZEZNACZENIA GRUNTÓW LEŚNYCH NA CELE NIELEŚNE

OBSZARY CHRONIONE PRZED ZABUDOWĄ
- LASY
- TERENY ROLNICZE DO ZALESIENIA
- TERENY ZIELENI NIEURZĄDZONEJ
- TERENY ZIELENI URZĄDZONEJ

OBSZARY SZCZEGÓLNEGO ZAGROŻENIA POWODZIĄ
- OBSZARY, NA KTÓRYCH PRAWDOPODOBIEŃSTWO WYSTĄPIENIA POWODZI JEST ŚREDNIE I WYNOSI 1%
- OBSZARY, NA KTÓRYCH PRAWDOPODOBIEŃSTWO WYSTĄPIENIA POWODZI JEST WYSOKIE I WYNOSI 10%

OGRANICZENIA W UŻYTKOWANIU
- GRANICA OBSZARU OGRANICZONEGO UŻYTKOWANIA DLA PORTU LOTNICZEGO IM. FRYDERYKA CHOPINA W WARSZAWIE
- GRANICA STREFY Z2 OBSZARU OGRANICZONEGO UŻYTKOWANIA. DLA PORTU LOTNICZEGO IM. FRYDERYKA CHOPINA W WARSZAWIE
- 250 POWIERZCHNIE OGRANICZAJĄCE PRZESZKODY DLA LOTNISKA. RZĘDNE WYSOKOŚCIOWE W m.n.p.m.

GŁÓWNE KIERUNKI POWIĄZAŃ PRZYRODNICZYCH
- DOLIN RZECZNYCH
- OBSZARÓW LEŚNYCH
- KORYTARZE EKOLOGICZNE O ZNACZENIU LOKALNYM
- KORYTARZE EKOLOGICZNE O ZNACZENIU PONADLOKALNYM

OBSZARY I OBIEKTY WARTOŚCIOWE KULTUROWO
- OBIEKTY/OBSZARY WPISANE DO EWIDENCJI ZABYTKÓW
- OBIEKTY/OBSZARY WPISANE DO REJESTRU ZABYTKÓW
- 59-66/22 STANOWISKA ARCHEOLOGICZNE WRAZ Z NUMEREM EWIDENCYJNYM AZP
- STREFY OCHRONY KONSERWATORSKIEJ
- MIEJSCE PAMIĘCI NARODOWEJ

SZLAKI TURYSTYCZNE
- SZLAK PIESZY - CZARNY
- SZLAK PIESZY - CZERWONY
- SZLAK ROWEROWY

KSZTAŁTOWANIE ŁADU PRZESTRZENNEGO
- GRANICE OBSZARÓW O W PEŁNI WYKSZTAŁCONEJ ZWARTEJ STRUKTURZE FUNKCJONALNO-PRZESTRZENNEJ W GRANICACH JEDNOSTKI OSADNICZEJ (STAN ISTNIEJĄCY)
- OBSZARY WYMAGAJĄCE REMEDIACJI
- OBSZAR PRZESTRZENI PUBLICZNEJ

KOPALINY
- E P E P KAŁ/ŻŁ-DUDKI UDOKUMENTOWANE ZŁOŻA KOPALIN/ NAZWA ZŁOŻA

PONADLOKALNE SIECI INFRASTRUKTURY TECHNICZNEJ
- NAPOWIETRZNE LINIE ELEKTROENERGETYCZNE 110 kV WRAZ ZE STREFĄ BEZPIECZEŃSTWA
- NAPOWIETRZNE LINIE ELEKTROENERGETYCZNE 220 kV WRAZ ZE STREFĄ BEZPIECZEŃSTWA
- PROJEKTOWANA NAPOWIETRZNA LINIA ELEKTROENERGETYCZNA 110 kV WRAZ ZE STREFĄ BEZPIECZEŃSTWA/PROJEKTOWANA KABLOWA LINIA ELEKTROENERGETYCZNA 110 kV
- G GAZOCIĄGI WYSOKIEGO CIŚNIENIA
- G PROJEKTOWANY GAZOCIĄG WYSOKIEGO CIŚNIENIA
- GRANICE OBSZARÓW ROZMIESZCZENIA URZĄDZEŃ WYTWARZAJĄCYCH ENERGIĘ Z ODNAWIALNYCH ŹRÓDEŁ ENERGII O MOCY PRZEKRACZAJĄCEJ 500 kW

INFRASTRUKTURA TECHNICZNA I KOMUNIKACJA
- DROGI KRAJOWE
- DROGA WOJEWÓDZKA
- DROGI POWIATOWE
- DROGI GMINNE
- PROJEKTOWANA DROGA KLASY S
- PROJEKTOWANA DROGA KLASY G
- PROJEKTOWANE DROGI KLASY Z
- DODATKOWE JEZDNIE W PASIE DROGOWYM DROGI KLASY "S"
- ISTNIEJĄCA DROGA KLASY "G1" PLANOWANA DO OBNIŻENIA KLASY NA KLASĘ "Z"
- DROGA KLASY "GP-T" LUB "GP" - DROGA GŁÓWNA RUCHU PRZYŚPIESZONEGO Z TOROWISKIEM TRAMWAJOWYM LUB DROGA GŁÓWNA RUCHU PRZYŚPIESZONEGO
- DROGA KLASY "G" - DROGA GŁÓWNA
- DROGA KLASY "Z" - DROGA ZBIORCZA
- DROGA KLASY "L" LUB "D" - DROGA LOKALNA LUB DROGA DOJAZDOWA
- TERENY KOLEI
- LINIE KOLEJOWE

TERENY ZAMKNIĘTE
- GRANICE TERENÓW ZAMKNIĘTYCH

OZNACZENIA DODATKOWE
- LASY POZA GRANICAMI GMINY
- MASZTY TELEFONII KOMÓRKOWEJ
- MASZT RADIOWO-TELEWIZYJNY

TEMAT:	STUDIUM UWARUNKOWAŃ I KIERUNKÓW ZAGOSPODAROWANIA PRZESTRZENNEGO GMINY LESZNOWOLA
OPRACOWANIE:	INTERPROJEKT GABINS, PALKOWSKI Sp. z o.o. ul. Puławska 12, 02-566 Warszawa, tel./fax: 22 846 41 41, e-mail: biuro@interprojekt.com.pl
AUTOR:	mgr inż. arch. Gabriel Ferliński uprawnienia do wykonywania zawodu bez podawania ust. 2 pkt 1) i 2) ustawy opisu
WSPÓŁAUTOR:	mgr Anna Pustowska uprawnienia do wykonywania zawodu bez podawania ust. 2 pkt 1) ustawy opisu inż. Martyna Bloch uprawnienia do wykonywania zawodu bez podawania ust. 2 pkt 2) ustawy opisu inż. Wojciech Pustowiłowski uprawnienia do wykonywania zawodu bez podawania ust. 2 pkt 2) ustawy opisu
RYSUNEK:	KIERUNKI POLITYKA PRZESTRZENNA
DATA:	LUTY 2004
SKALA:	1:10 000
ARKUSZ:	2/2