Załącznik nr 1
do Regulaminu Organizacyjnego Urzędu Gminy Lesznowola
nadanego Zarządzeniem Nr 113/2024
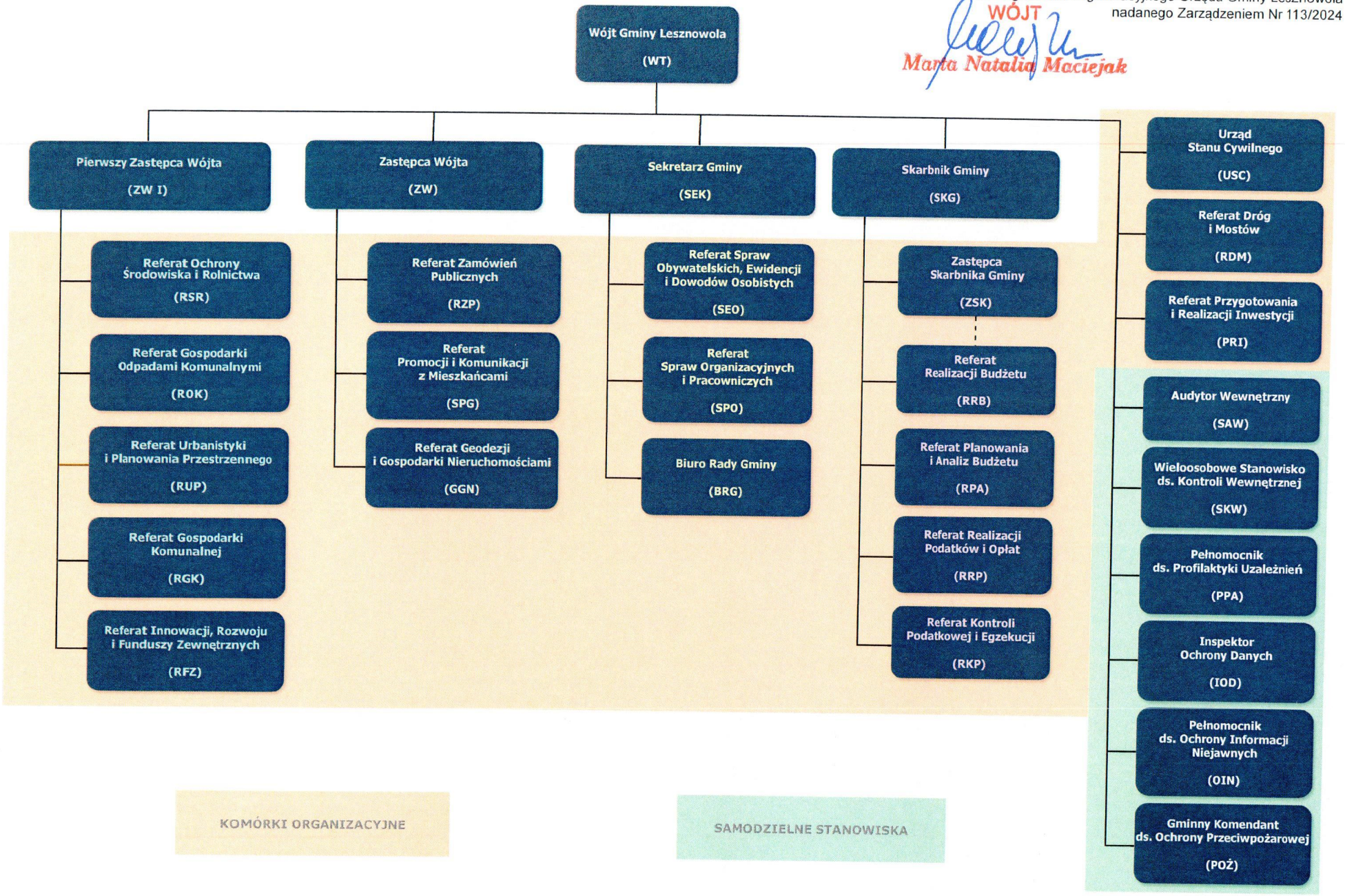
WÓJT
Marta Natalia Maciejak