

Projekt

**UCHWAŁA NR
RADY GMINY LESZNOWOLA**

z dnia 2024 r.

**w sprawie nadania nazwy ul. Biegusa – drodze publicznej, stanowiącej
własność Skarbu Państwa, zaliczonej do kategorii dróg gminnych,
położonej w obrębie Nowa Wola**

Na podstawie art. 18 ust. 2 pkt. 13 ustawy z dnia 8 marca 1990 r. o samorządzie gminnym (t. j. Dz. U. z 2024 r. poz. 609 ze zm.) w związku z art. 10 ust. 4 ustawy z dnia 21 marca 1985 r. o drogach publicznych (t. j. Dz. U. z 2024 r. poz. 320) i art. 4 ust. 1 i art. 13 pkt. 10 ustawy z dnia 20 lipca 2000 r. o ogłaszaniu aktów normatywnych i niektórych innych aktów prawnych (t. j. Dz. U. z 2019 r. poz. 1461)

Rada Gminy uchwała, co następuje :

§ 1. Nadaje nazwę ul. Biegusa drodze, stanowiącej własność Skarbu Państwa, zaliczonej do kategorii dróg gminnych, zgodnie z załącznikami Nr 1 i Nr 2 do uchwały.

§ 2. Wykonanie uchwały powierza się Wójtowi Gminy Lesznowola.

§ 3. Uchwała wchodzi w życie po upływie 14 dni od dnia ogłoszenia w Dzienniku Urzędowym Województwa Mazowieckiego.

Załącznik Nr 1 do uchwały Nr
Rady Gminy Lesznówola
z dnia.....2024 r.

Lp.	Nazwa obrębu ewidencyjnego	Numer ewidencyjny działki	Stan prawny działki	Nazwa ulicy
1.	Nowa Wola	147/2 148/1 178/2 178/3 część 179/1 część 179/3 182/47 182/36 182/49 182/40 183/4 184/4 185/4 186/2 188/6 191/15 192/28 194/2 198/2 241/1 242/1	Własność: Skarb Państwa	ul. Biegusa

Nowa Wola

Załącznik Nr 2 do uchwały Nr
Rady Gminy Lesznów
z dnia 2024 r.

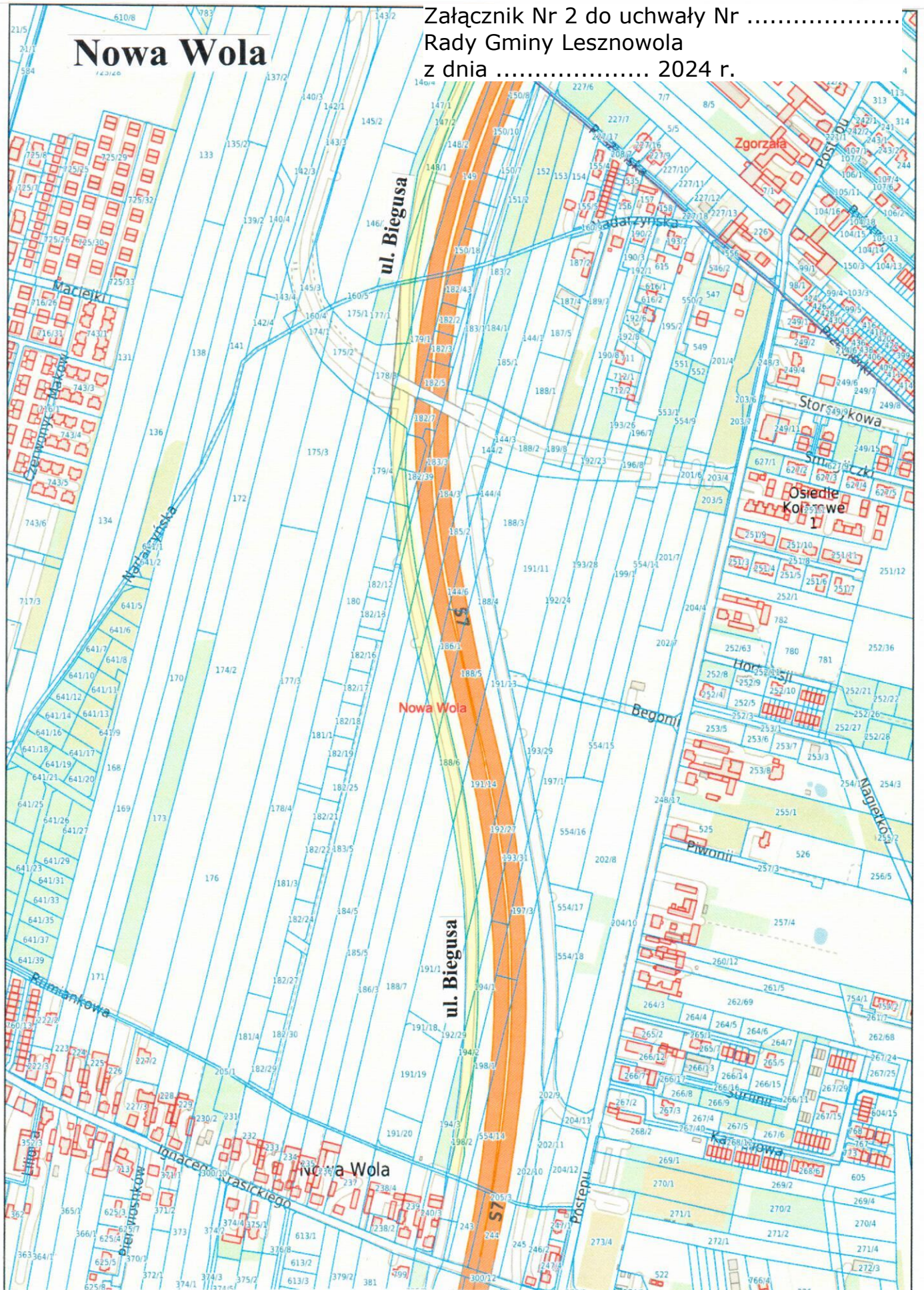

UZASADNIENIE

Nadanie nazwy **ul. Biegusa** - drodze stanowiącej własność Skarbu Państwa, zaliczonej do kategorii dróg gminnych, położonej w obrębie Nowa Wola, oznaczonej jako działki ewidencyjne nr: 147/2, 148/1, 178/2, część 178/3, część 179/1, 179/3, 182/47, 182/36, 182/49, 182/40, 183/4, 184/4, 185/4, 186/2, 188/6, 191/15, 192/28, 194/2, 198/2, 241/1, 242/1 jest zgodne z art. 18 ust. 2 pkt. 13 ustawy z dnia 8 marca 1990 r. o samorządzie gminnym (t. j. Dz. U. z 2024 r., poz. 609 ze zm.).

Przedmiotowe działki leżą w ciągu komunikacyjnym istniejącej drogi o nazwie – ul. Biegusa. Zatem zasadne jest nadanie tej samej nazwy w/w działkom, które stanowią przedłużenie tej samej drogi.