MIEJSCOWY PLAN ZAGOSPODAROWANIA PRZESTRZENNEGO GMINY LESZNOWOLA DLA CZĘŚCI OBRĘBU WILCZA GÓRA I WŁADYSŁAWÓW

ZAŁĄCZNIK Nr 1 DO UCHWAŁY NR 315/XXV/2013 RADY GMINY LESZNOWOLA
Z DNIA 26 LUTEGO 2013 R.

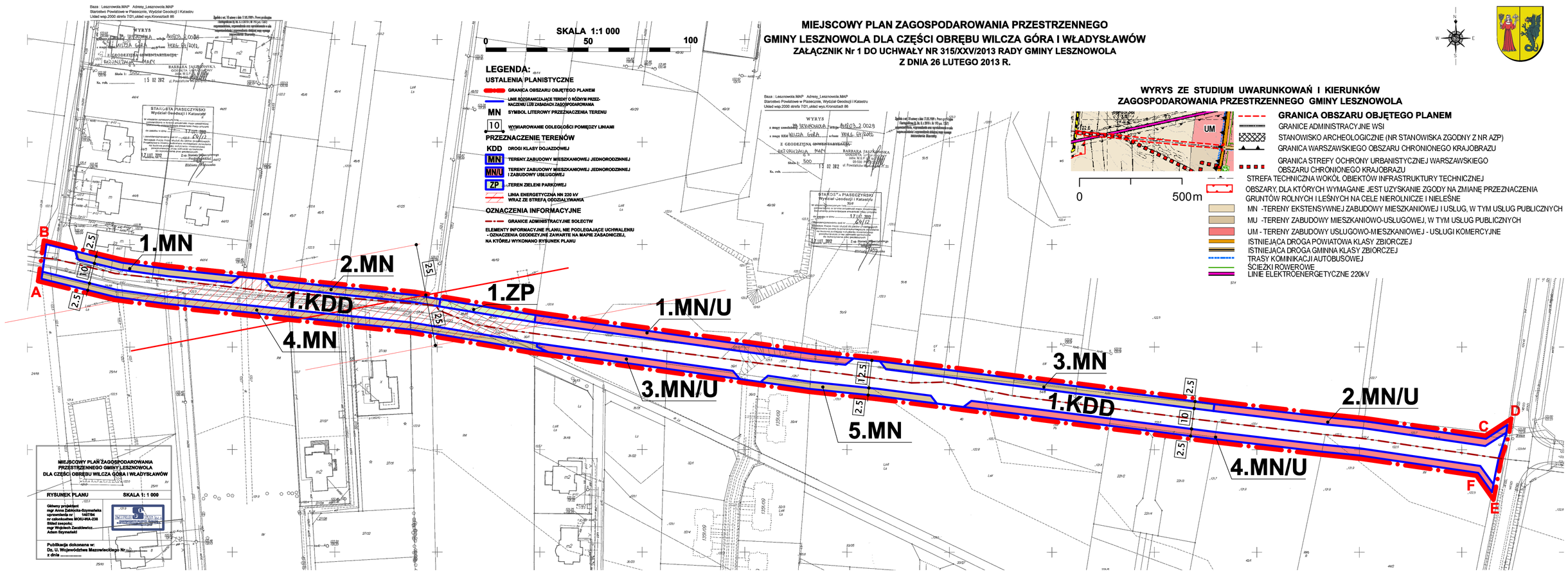

LEGENDA:

USTALENIA PLANISTYCZNE

- GRANICA OBSZARU OBJĘTEGO PLANEM
- LINIE ROZGRANICZAJĄCE TERENY O RÓŻNYM PRZEZNACZENIU LUB ZASADACH ZAGOSPODAROWANIA
- MN — SYMBOL LITEROWY PRZEZNACZENIA TERENU
- 10 — WYMIAROWANIE ODLEGŁOŚCI POMIĘDZY LINIAMI

PRZEZNACZENIE TERENÓW

- KDD — DROGI KLASY DOJAZDOWEJ
- MN — TERENY ZABUDOWY MIESZKANIOWEJ JEDNORODZINNEJ
- MN/U — TERENY ZABUDOWY MIESZKANIOWEJ JEDNORODZINNEJ I ZABUDOWY USŁUGOWEJ
- ZP — TEREN ZIELENI PARKOWEJ
- LINIA ENERGETYCZNA NN 220 kV WRAZ ZE STREFĄ ODDZIAŁYWANIA

OZNACZENIA INFORMACYJNE

- GRANICE ADMINISTRACYJNE SOŁECTW

ELEMENTY INFORMACYJNE PLANU, NIE PODLEGAJĄCE UCHWALENIU - OZNACZENIA GEODEZYJNE ZAWARTE NA MAPIE ZASADNICZEJ, NA KTÓREJ WYKONANO RYSUNEK PLANU

WYRYS ZE STUDIUM UWARUNKOWAŃ I KIERUNKÓW ZAGOSPODAROWANIA PRZESTRZENNEGO GMINY LESZNOWOLA

- GRANICA OBSZARU OBJĘTEGO PLANEM
- GRANICE ADMINISTRACYJNE WSI
- STANOWISKO ARCHEOLOGICZNE (NR STANOWISKA ZGODNY Z NR AZP)
- GRANICA WARSZAWSKIEGO OBSZARU CHRONIONEGO KRAJOBRAZU
- GRANICA STREFY OCHRONY URBANISTYCZNEJ WARSZAWSKIEGO OBSZARU CHRONIONEGO KRAJOBRAZU
- STREFA TECHNICZNA WOKÓŁ OBIEKTÓW INFRASTRUKTURY TECHNICZNEJ
- OBSZARY, DLA KTÓRYCH WYMAGANE JEST UZYSKANIE ZGODY NA ZMIANĘ PRZEZNACZENIA GRUNTÓW ROLNYCH I LEŚNYCH NA CELE NIEROLNICZE I NIELEŚNE
- MN -TERENY EKSTENSYWNEJ ZABUDOWY MIESZKANIOWEJ I USŁUG, W TYM USŁUG PUBLICZNYCH
- MU -TERENY ZABUDOWY MIESZKANIOWO-USŁUGOWEJ, W TYM USŁUG PUBLICZNYCH
- UM - TERENY ZABUDOWY USŁUGOWO-MIESZKANIOWEJ - USŁUGI KOMERCYJNE
- ISTNIEJĄCA DROGA POWIATOWA KLASY ZBIORCZEJ
- ISTNIEJĄCA DROGA GMINNA KLASY ZBIORCZEJ
- TRASY KOMINIKACJI AUTOBUSOWEJ
- ŚCIEŻKI ROWEROWE
- LINIE ELEKTROENERGETYCZNE 220kV